



平成 16 年 3 月期

## 決算短信 ( 連結 )

平成 16 年 5 月 17 日

上場会社名 株式会社 ユー・エス・エス 上場取引所 東 名  
 コード番号 4732 本社所在都道府県 愛 知 県  
 ( URL <http://www.ussnet.co.jp> )

代 表 者 役職名 代表取締役社長 氏 名 服部 太  
 問合せ先責任者 役職名 執行役員統括本部財務部長 氏 名 山中雅文 TEL 052 - 689 - 1129

決算取締役会開催日 平成 16 年 5 月 17 日

米国会計基準採用の有無 無

## 1. 16 年 3 月期の連結業績 ( 平成 15 年 4 月 1 日 ~ 平成 16 年 3 月 31 日 )

( 1 ) 連結経営成績 ( 百万円未満切捨 )

|           | 売上高           | 営業利益          | 経常利益          |
|-----------|---------------|---------------|---------------|
|           | 百万円 %         | 百万円 %         | 百万円 %         |
| 16 年 3 月期 | 42,425 (25.4) | 18,017 (17.5) | 18,207 (18.4) |
| 15 年 3 月期 | 33,819 (30.0) | 15,335 (35.2) | 15,382 (41.7) |

|           | 当期純利益        | 1 株当たり<br>当期純利益 | 潜在株式調整後<br>1 株当たり当期純利益 | 株主資本<br>当期純利益率 | 総 資 本<br>経常利益率 | 売 上 高<br>経常利益率 |
|-----------|--------------|-----------------|------------------------|----------------|----------------|----------------|
|           | 百万円 %        | 円 銭             | 円 銭                    | %              | %              | %              |
| 16 年 3 月期 | 8,907 (16.5) | 300.72          | 277.76                 | 16.0           | 20.1           | 42.9           |
| 15 年 3 月期 | 7,645 (39.3) | 279.47          | 242.85                 | 19.5           | 18.1           | 45.5           |

( 注 ) 持分法投資損益 16 年 3 月期 0 百万円 15 年 3 月期 17 百万円  
 期中平均株式数 ( 連結 ) 16 年 3 月期 29,467,687 株 15 年 3 月期 27,225,963 株  
 会計処理の方法の変更 無  
 売上高、営業利益、経常利益、当期純利益におけるパーセント表示は、対前期増減率

## ( 2 ) 連結財政状態

|           | 総資産    | 株主資本   | 株主資本比率 | 1 株当たり株主資本 |
|-----------|--------|--------|--------|------------|
|           | 百万円    | 百万円    | %      | 円 銭        |
| 16 年 3 月期 | 92,538 | 67,497 | 72.9   | 2,189.02   |
| 15 年 3 月期 | 88,979 | 43,812 | 49.3   | 1,596.96   |

( 注 ) 期末発行済株式数 ( 連結 ) 16 年 3 月期 30,813,574 株 15 年 3 月期 27,411,808 株

## ( 3 ) 連結キャッシュ・フローの状況

|           | 営業活動による<br>キャッシュ・フロー | 投資活動による<br>キャッシュ・フロー | 財務活動による<br>キャッシュ・フロー | 現金および現金同等物<br>期 末 残 高 |
|-----------|----------------------|----------------------|----------------------|-----------------------|
|           | 百万円                  | 百万円                  | 百万円                  | 百万円                   |
| 16 年 3 月期 | 11,187               | 7,743                | 3,400                | 15,119                |
| 15 年 3 月期 | 12,310               | 16,537               | 2,224                | 15,075                |

## ( 4 ) 連結範囲および持分法の適用に関する事項

連結子会社数 14 社 持分法適用非連結子会社数 - 社 持分法適用関連会社数 1 社

## ( 5 ) 連結範囲および持分法の適用の異動状況

連結 ( 新規 ) 2 社 ( 除外 ) - 社 持分法 ( 新規 ) - 社 ( 除外 ) - 社

## 2. 17 年 3 月期の連結業績予想 ( 平成 16 年 4 月 1 日 ~ 平成 17 年 3 月 31 日 )

|       | 売上高    | 経常利益   | 当期純利益  |
|-------|--------|--------|--------|
|       | 百万円    | 百万円    | 百万円    |
| 中 間 期 | 23,000 | 9,950  | 5,450  |
| 通 期   | 48,300 | 19,750 | 10,330 |

( 参考 ) 1 株当たり予想当期純利益 ( 通期 ) 333 円 76 銭

( 注 ) 上記の予想は本資料の発表日現在において入手可能な情報に基づき作成したものであります。  
 実際の業績は、今後様々な要因によって大幅に異なる結果となる場合があります。

1. 企業集団の状況

当社グループ（以下「U S Sグループ」という。）は、当社および当社の子会社（15社）および関連会社（3社）で構成されており、オートオークションを中心に事業を行っております。その主な事業内容および当社と関係会社の当該事業に係る位置付けは次の通りであります。

なお、これらは事業の種類別セグメント情報の区分と同一であります。

**オートオークション事業（当社を含む11社）**

当社および当社子会社（連結子会社である(株)ユー・エス・エス岡山他6社と関連会社であるアウト・エクスチェンジ・イタリア）は中古車販売業者を会員とするオートオークションの運営をしております。また、当社は、通信衛星中継テレビ・オートオークションの運営とテレビ・オークション専用端末の販売を行っております。連結子会社である(株)ユー・エス物流は、オートオークションの出品車・落札車の運搬、引廻しを行っております。連結子会社である(株)カークエストは、インターネット中古車情報サービスを行っております。持分法適用関連会社である(株)インフォキャリーは、携帯電話中古車情報サービスを行っております。

**中古自動車等買取販売事業（4社）**

連結子会社である(株)カークエストは、中古車買取販売事業を行っております。連結子会社である(株)ワールド自動車他2社は、事故現状車の買取販売事業を行っております。

事業の概要

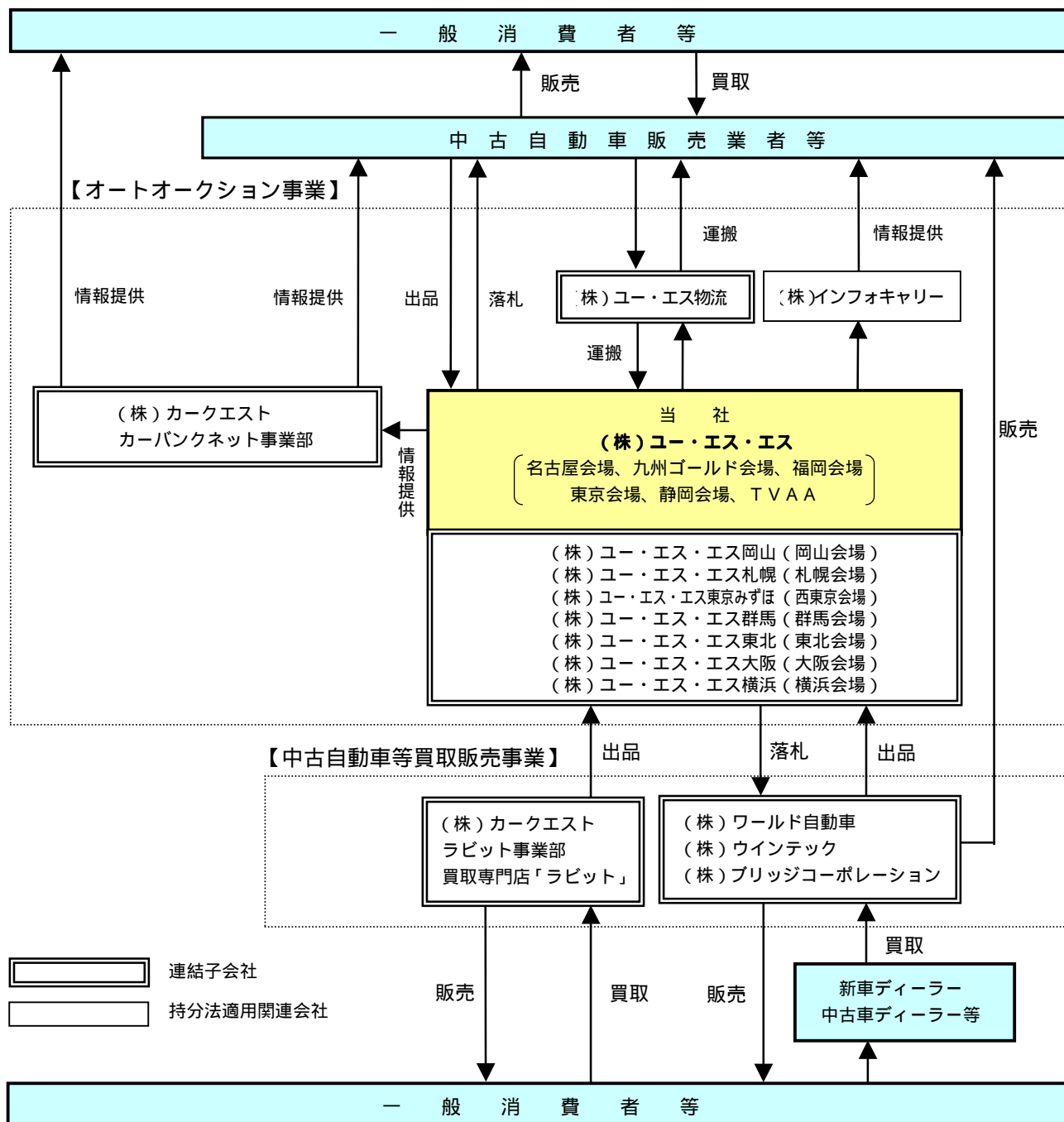

- (注) 1.上記の子会社は、すべて連結対象会社であり、関連会社株式会社インフォキャリアは持分法適用会社であります。
- 2.T V A Aはテレビオートオークションの略であります。
- 3.上記子会社以外に、平成 15 年 12 月に設立した株式会社U S S リサイクルオートオークション(当社の議決権比率 100%の連結子会社)、株式会社アビツ(当社の議決権比率 51%の連結子会社)および事業企画会社として株式会社カー・コンプレックス(当社の議決権比率 60%の非連結子会社)があります。
- 4.株式会社ワールド自動車は平成 15 年 6 月 26 日に株式会社ワールドコミュニケーションズを商号変更したものであります。
- 5.株式会社ブリッジコーポレーションは平成 15 年 8 月 1 日に有限会社ブリッジを組織変更、商号変更したものであります。
- 6.海外関連会社として、トルコ共和国にオト・エクスチェンジおよびイタリア国にアウト・エクスチェンジ・イタリアがありますが重要性が低いため、持分法の適用範囲から除外しております。
- 7.株式会社ユー・エス・エス横浜の運営による横浜会場は平成 16 年 2 月 10 日に開設いたしました。
- 8.議決権比率のうち( )内は間接所有によるものであります。  
当社グループは現東京会場が手狭となったため、千葉県野田市に新東京会場を開設する予定であります。

連結子会社の状況

| 名 称                           | 住 所                | 資本金          | 主 業<br>事業内容                               | 議決権に対する<br>提出会社の<br>所有割合 |          |          | 関 係 内 容  |            |                                  |                              |             |  |
|-------------------------------|--------------------|--------------|---|--------------------------|----------|----------|----------|------------|----------------------------------|------------------------------|-------------|--|
|                               |                    |              |   | 直接<br>所有                 | 間接<br>所有 | 合計       | 役員の兼任    |            | 資金取引                             | 営業上<br>の取引                   | 設備の<br>賃貸借  |  |
|                               |                    |              |   |                          |          |          | 当社<br>役員 | 当 社<br>従業員 |                                  |                              |             |  |
| 株 式 会 社<br>ユー・エス・エス岡山         | 岡山県<br>赤磐郡<br>山陽町  | 千円<br>20,000 | 現車 AA<br>会場運営                             | %<br>100                 | %<br>-   | %<br>100 | 名<br>4   | 名<br>-     | 千円<br>-                          | 中継料・<br>落札手数料<br>等           | -           |  |
| 株 式 会 社<br>ユー・エス・エス札幌         | 北海道<br>江別市         | 50,000       | 現車 AA<br>会場運営                             | 100                      | -        | 100      | 4        | -          | 借入金<br>500,000                   | 中継料・<br>落札手数料<br>等           | 土地建物<br>構築物 |  |
| 株 式 会 社<br>ユー・エス・エス東京みずほ      | 東京都<br>西多摩郡<br>瑞穂町 | 200,000      | 現車 AA<br>会場運営                             | 90                       | -        | 90       | 5        | -          | 貸付金<br>335,000                   | 中継料・<br>落札手数料<br>等           | -           |  |
| 株 式 会 社<br>ユー・エス・エス群馬         | 群馬県<br>藤岡市         | 250,000      | 現車 AA<br>会場運営                             | 60                       | -        | 60       | 2        | -          | 借入金<br>500,000<br>保証債務<br>97,724 | 中継料・<br>落札手数料<br>等           | 土地建物<br>構築物 |  |
| 株 式 会 社<br>ユー・エス・エス東北         | 宮城県<br>柴田郡<br>村田町  | 100,000      | 現車 AA<br>会場運営                             | 100                      | -        | 100      | 5        | -          | 保証債務<br>134,889                  | 中継料・<br>落札手数料<br>等           | 土地建物<br>構築物 |  |
| 株 式 会 社<br>ユー・エス・エス大阪         | 大阪府<br>大阪市<br>西淀川区 | 50,000       | 現車 AA<br>会場運営                             | 100                      | -        | 100      | 5        | -          | 保証債務<br>74,910                   | 中継料・<br>落札手数料<br>等           | 土地建物<br>構築物 |  |
| 株 式 会 社<br>ユー・エス・エス横浜         | 神奈川県<br>横浜市<br>鶴見区 | 50,000       | 現車 AA<br>会場運営                             | 100                      | -        | 100      | 5        | -          | 貸付金<br>1,380,000                 | 中継料・<br>落札手数料<br>等           | 土地建物<br>構築物 |  |
| 株 式 会 社 USS<br>リサイクルオートオークション | 愛知県<br>名古屋<br>港区   | 90,000       | 現車 AA<br>会場運営                             | 100                      | -        | 100      | 6        | -          | -                                | -                            | -           |  |
| 株 式 会 社<br>カークエスト             | 東京都<br>中央区         | 263,544      | 中古車の買取<br>販売およびイ<br>ンターネット<br>による情報提<br>供 | 69.5                     | -        | 69.5     | 2        | -          | -                                | 指値落札<br>料の支払<br>等            | -           |  |
| 株 式 会 社<br>ユー・エス物流            | 愛知県<br>名古屋<br>緑区   | 30,000       | 車両運搬<br>業務                                | 100                      | -        | 100      | 5        | -          | 借入金<br>500,000                   | 出品車両<br>の引回し<br>手数料の<br>支払い等 | 土地建物        |  |
| 株 式 会 社<br>ワールド自動車            | 埼玉県<br>戸田市         | 40,000       | 事故現状車<br>の買取販売                            | 100                      | -        | 100      | 3        | -          | -                                | 出品車両<br>にかかる<br>手数料等         | 土地建物        |  |
| 株 式 会 社<br>ウィンテック             | 埼玉県<br>川口市         | 10,000       | 事故現状車<br>の買取販売                            | -                        | 100      | 100      | -        | -          | -                                | 出品車両<br>にかかる<br>手数料等         | -           |  |
| 株 式 会 社<br>ブリッジコーポレーション       | 埼玉県<br>さいたま市       | 10,000       | 事故現状車<br>の買取販売                            | -                        | 67       | 67       | -        | -          | -                                | 出品車両<br>にかかる<br>手数料等         | -           |  |
| 株 式 会 社<br>アピツ                | 愛知県<br>名古屋<br>港区   | 90,000       | 産業廃棄物<br>のリサイクル                           | 51                       | -        | 51       | 5        | -          | -                                | -                            | -           |  |

- (注) 1. 上表中の AA は、Auto Auction (オートオークション) の略であります。
2. 株式会社カー・コンプレックス (東京都中央区、資本金 50,000 千円、当社所有割合 60%) は、事業企画会社であり、重要性が低いこと連結範囲から除外しております。
3. 株式会社 USS リサイクルオートオークションの運営によるリユース専用会場は、現時点では開設していません。
4. 株式会社ウィンテックおよび株式会社ブリッジコーポレーションは、当社の間接所有 (株式会社ワールド自動車の子会社) の子会社であります。

持分法適用関連会社の状況

| 名 称                 | 住 所        | 資本金           | 主 業<br>事 業 内 容          | 議決権に対する提出会社の<br>所 有 割 合 |          |         | 関 係 内 容    |              |         |            |           |
|---------------------|------------|---------------|-------------------------|-------------------------|----------|---------|------------|--------------|---------|------------|-----------|
|                     |            |               |                         | 直接<br>所有                | 間接<br>所有 | 合計      | 役員の兼任      |              | 資金取引    | 営業上<br>の取引 | 設備の<br>貸借 |
|                     |            |               |                         |                         |          |         | 当 社<br>役 員 | 当 社<br>従 業 員 |         |            |           |
| 株 式 会 社<br>インフォキャリー | 東京都<br>港 区 | 千円<br>108,600 | 携帯電話に<br>よる中古車<br>情報の提供 | %<br>25                 | %<br>-   | %<br>25 | 名<br>-     | 名<br>-       | 千円<br>- | -          | -         |

(注) 関連会社であるオート・エクスチェンジ(トルコ共和国、当社所有割合 30%)とアウト・エクスチェンジ・イタリア(イタリア国、当社所有割合 25%)は中古車オークション運営会社であります。重要性が低いため持分法適用範囲から除外しております。

## 2. 経営方針

### (1) 経営の基本方針

当社グループは、中古車オークション事業を中核とした、中古車流通ビジネスという事業領域で確固たる地位を築くべく積極的な経営に取り組んでおります。このグループ経営戦略の道標として、USS企業憲章を定め、「公正な市場創造」、「会員との共生」、「消費者への奉仕」、「株主への還元」、「社員の尊重」、「地域への貢献」の6つの企業理念を掲げております。

当社グループは、この企業理念の下、新たなビジネスモデルの創造、革新的なソリューションの提供を通じて経営基盤の一層の強化を図り、さらなる企業価値向上を目指してまいります。

### (2) 利益配分に関する基本方針

当社は、適正な利益を確保してこれを株主の皆様へ還元することを経営上の最重要政策の一つと考えており、これまでも安定的な配当の継続を基本にしつつ、業績の推移や財務状況を勘案し、増配あるいは株式分割を実施してまいりました。当期も中間配当金を1株あたり20円から25円に増配しており、利益配当金も同様に25円とし年間配当金を40円から50円とさせていただく予定であり、次期におきましても年間配当金を10円増配し60円とさせていただく予定であります。

今後の利益配分に関しましても、業績動向、新事業への投資ならびに経営基盤を強固なものとするための内部留保などを勘案しつつ、総合的に株主利益の向上を図ることを基本方針としてまいります。

### (3) 投資単位の引下げに関する施策

当社は、適正な株価が形成されるためには、株式の流動性の向上とともに投資家層の拡大を図ることが重要であると考えております。

平成11年9月の株式上場以来、平成12年1月には1:3の大幅な株式分割を行い、平成13年8月には1単元の株式数を1,000株から100株に引下げ、さらに平成15年1月には1単元の株式を100株から10株へ引下げることによって投資家が株式を購入しやすい環境を整備してまいりました。今後も株主利益と株式の流動性を意識しながら、適切な方法を検討してまいります。

### (4) 目標とする経営指標

当社グループは、継続的な事業の拡大を通じて企業価値を向上していくことを経営の目標としており、平成18年3月期までに中古車オークション市場における出品台数シェア30%を目指しております。また、資本効率を重視した経営も標榜し、株主資本利益率(ROE)を重要な経営指標として捉えており、中期的に15%を上回ることを目標としております。

### (5) 中期経営戦略と会社の対処する課題

中古車流通業界においては、新車販売台数が低迷するなかで自動車メーカーによる中古車部門の育成・強化が進められているほか、新たな流通経路の出現など、既存の枠組みを変革する動きが見られます。また、中古車オークション業界においては、大型会場への集中化傾向が強まるとともに、業務提携による合従連衡など生き残りをかけた淘汰再編の動きが進むものと考えられます。

このように事業環境が変化するなかにあって当社グループは、「232 作戦」というスローガンを掲げ、平成 18 年 3 月期までに出品台数 200 万台、業界シェア 30%、連結経常利益 200 億円を達成するという中期経営目標に向かって邁進しておりますが、この目標達成が視野に入ってきたため次の中期経営計画の策定に取りかかります。そして、既存事業の営業基盤を確実なものとするに加え、中古車流通ビジネスにおける新規分野の開発に取り組んでまいります。これらを実現するために以下の施策を重点的に行ってまいります。

既存会場のオークション処理能力の強化を図るほか、首都圏強化のため平成 16 年 2 月開業の横浜会場(神奈川県横浜市)を早期に軌道にのせるとともに、新東京会場(千葉県野田市)を新設いたします。また、関西地区強化のため神戸会場(兵庫県神戸市)の早期開業を目指します。

自動車リサイクル法の施行を控え、リユース車や事故現状車(リサイクル車)を対象としたオークション事業をさらに深耕いたします。

また、リユース車およびリサイクル車オークションで中古車としての商品価値がないと判断された車を買取り、これを解体し再資源化する新規事業を平成 15 年 12 月に子会社として設立した株式会社アビツで展開してまいります。

新しい中古車流通の構築に向けて、「ラビット」ブランドで展開する中古車買取事業に注力するほか、インターネットによる中古車流通システムの開発を推進してまいります。

中古車オークションを軸として事業領域の拡大を図るため、他社との連繋を前向きに進めてまいります。

#### (6) コーポレート・ガバナンスに関する基本的な考え方およびその施策の実施状況

当社におけるコーポレート・ガバナンスの基本的な考え方は、機動的な意思決定・適切な情報開示・内部統制機能の強化であります。

当社の意思決定機関である取締役会は、取締役 6 名で構成されており、毎月 1 回の定例開催のほか随時臨時取締役会を開催し、経営計画など重要な事項を審議、決定しております。また、特に重要な項目については、執行役員を加えた経営会議において事前に審議を行っており、直面する経営課題に迅速、的確な対応を図っております。さらに、迅速な意思決定を会社経営に活かすため各取締役および執行役員の役割分担を明確にしながら適時適切な業務執行を行っております。

当社ウェブサイト上においては月次オークション実績の開示を行うほか、国内外の IR 活動を積極的に推進するとともに、特に海外株主を対象としたアニュアルレポートや英文招集通知を作成するなど国内株主との情報格差是正にも努め、経営の透明性を高めることを目指しております。

内部統制機能につきましては、内部監査室を独立した組織として分離し機能強化に努めております。また、当社は監査役制度を採用しており、監査役 3 名(内、社外監査役 2 名)が取締役会、その他主要な会議に出席するほか、取締役の業務執行状況、財務状況などを監査しております。監査体制につきましては、内部監査室との連携を図り、特に当期から子会社への実地監査を重点的に実施しております。

このほか「コンプライアンス・マニュアル」を制定し、法令遵守の精神を徹底した経営を実践しております。

当社の業務執行・監視の仕組み

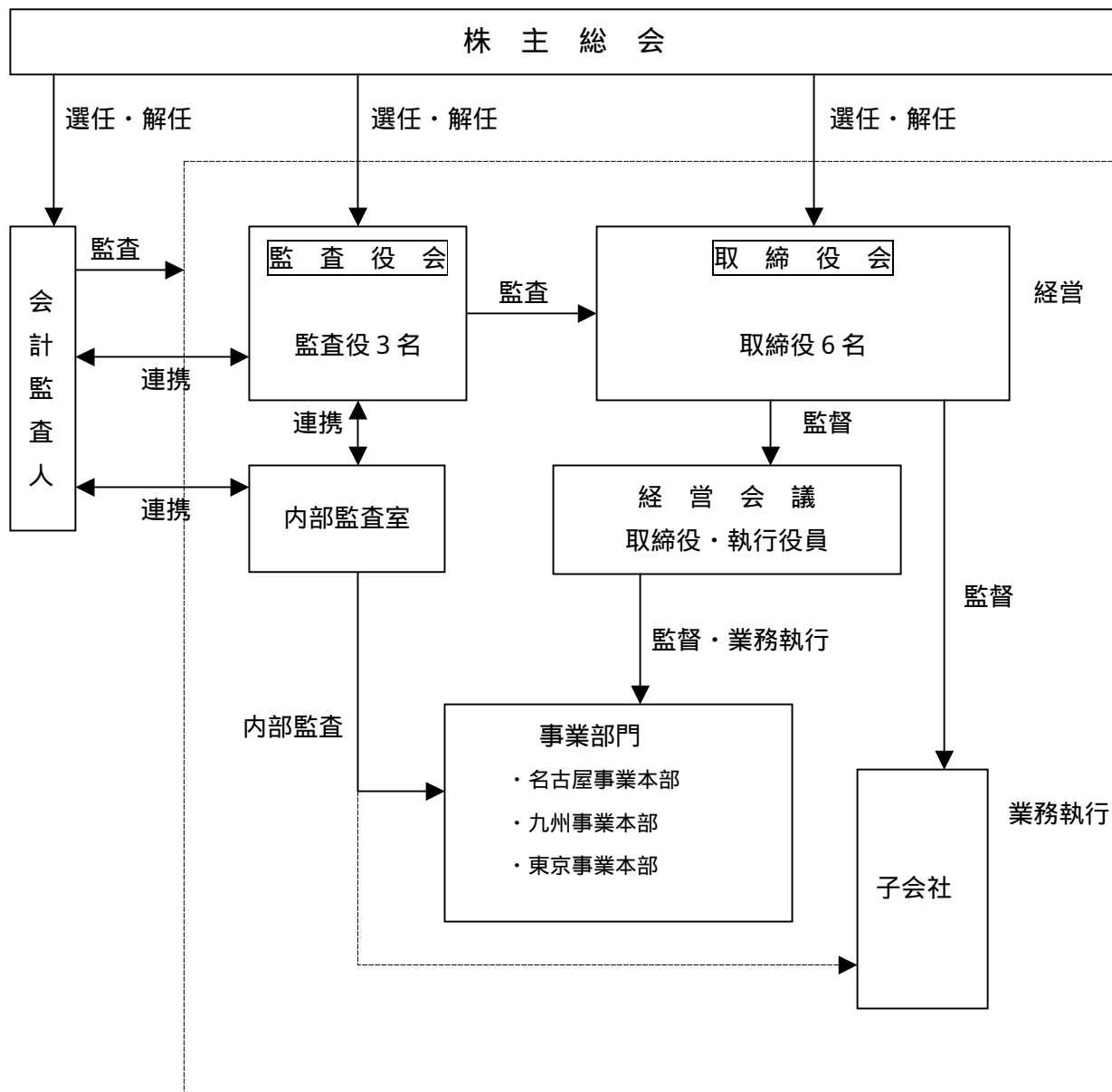



### 3. 経営成績および財政状況

#### (1) 経営成績

##### (a) 当期の概況

当期における日本経済は、企業業績の改善により設備投資が回復したこともあり景況感は回復基調にありますものの、個人消費にさほど力強さはなくデフレ経済から脱却できるかどうかという不透明な状況で推移いたしました。

自動車流通市場は、前期と比較して新車登録台数がほぼ横這い、中古車登録台数が微増で推移いたしました。また中古車オークション業界は、オークション会場の統廃合や休催、撤退の動きがあるなかで、中古車輸出需要を見込んだ低年式・多走行車の出品の増加もあり出品台数は前期比 7.6%増と順調に増加したほか、中古車ディーラーによる良質車確保の動きが顕在化したことなどにより、成約台数も前期比 11.3%増と堅調に推移しました。

このような経営環境のなかで当社グループは、オートオークションにおいて営業活動を強化し、積極的に設備投資をおこなうほか、取り扱い分野の裾野を広げるとともに、業務提携を進めるなど営業基盤の強化を図りました。また、中古車および事故現状車買取りについても積極的な事業展開を推し進めました。

##### 売上高

売上高は、前期と比較して 8,606 百万円(前期比 25.4%増)増加して 42,425 百万円となりました。

オートオークションの出品台数が 177 万台(前期比 13.9%増)と大幅に増加いたしました。東京会場 49.9 万台(前期比 13.1%増)、名古屋会場 39.4 万台(前期比 10.8%増)など大規模会場が順調に伸張したほか、札幌会場 10.0 万台(前期比 26.8%増)、西東京会場 7.0 万台(前期比 31.2%増)など地方会場も大幅に伸ばすことができました。また 2 月開設の横浜会場も 2.5 万台と予想以上の盛況で推移しました。このような出品台数の増加は、当期から新たに独立したコーナーとして取り扱いを始めたリユース車(低年式・多走行車) 9.1 万台やリサイクル車(事故現状車)5.0 万台(前期比 42.5%増)などの寄与によるものでもあります。また、中古車市場における良質車不足というマーケット要因に加え、衛星 TV 端末から現車オークション会場への直接応札の浸透もあり、成約率は 56.1%と前期比 1.8 ポイント上昇しました。

中古車買取事業「ラビット」の直営店舗の増加などにより中古車買取販売は 5,335 百万円(前期比 79.7%増)と大幅増収となったほか、前下期より子会社とした株式会社ワールド自動車およびその子会社 2 社が通期で寄与したため事故現状車買取販売は 4,693 百万円(前期比 112.2%増)と倍増しました。

##### 売上原価

売上原価は、前期と比較して 3,761 百万円(前期比 32.6%増)増加して 15,305 百万円となりました。

オークション出品台数の伸張に対応するため、従業員を採用し人件費が増加したほか、中古車買取販売および事故現状車買取販売の商品売上高の増加にともない、商品売上原価が大幅に増加しました。

#### 販売費および一般管理費

販売費および一般管理費は、前期と比較して 2,163 百万円(前期比 31.2%増)増加して 9,103 百万円となりました。

前下期より子会社とした株式会社ワールド自動車およびその子会社 2 社が通期で稼働したことにより、販売費および一般管理費が大幅に増加しました。科目別にみるとオークション出品台数の伸張に対応するための人員増に加え、中古車買取事業「ラビット」の直営店舗の増加にともなう人員増ならびに株式会社ワールド自動車およびその子会社 2 社の通期稼働により、従業員給料・賞与が 870 百万円(前期比 53.3%増)増加しました。また、事業用土地・建物購入にかかる不動産取得税などにより租税公課が 256 百万円(前期比 94.4%増)増加したほか、債権回収が困難となったために引き当てた貸倒引当金繰入額が 146 百万円(前期比 195.8%増)増加しました。

#### 営業利益

営業利益は、前期と比較して 2,681 百万円(前期比 17.5%増)増加して 18,017 百万円となりました。

オークション出品台数が大幅に増加したことがオートオークション事業の売上高増加につながり利益の増加に貢献しましたが、中古自動車等買取販売事業は売上高も増加しましたがコストも増加したため前期よりも損失は若干増加しました。

#### 営業外損益

営業外損益は、前期と比較して 143 百万円改善して 190 百万円の収益となりました。

#### 経常利益

経常利益は、前期と比較して 2,824 百万円(前期比 18.4%増)増加して 18,207 百万円となりました。

#### 特別損益

特別損益は、前期と比較して 376 百万円悪化して 2,032 百万円の損失となりました。

損失の主なものは、横浜ドリームランド跡地売却などによる固定資産売却損 1,501 百万円であります。

#### 当期純利益

当期純利益は、前期と比較して 1,261 百万円(前期比 16.5%増)増加して 8,907 百万円となり連結決算を開始して以来 5 期連続の増収増益となりました。

### < 当期の事業の種類別セグメント情報 >

#### オートオークション事業

当期のオートオークション事業における主な施策は以下のとおりであります。

営業開発チームを中心に新規会員の獲得や既存会員の掘り起こしに注力するほか、顧客満足度向上のためグループ全会場のオークション規則の統一化に取り組むなど、地域毎に圧倒的シェアを獲得する「地域一番会場戦略」推進のための施策を積極的に実施いたしました。

平成 16 年 2 月に横浜会場を新設し、首都圏エリアを強化いたしました。

出品台数の増加に対応するため、札幌会場において出品車駐車場の拡張整備を行うと

ともに、札幌会場および群馬会場に同時に 2 台の車をセリにかける「同時 2 レーンシステム」を導入いたしました。これらの施策により両会場のオークション処理能力を飛躍的に増強することができました。

中古車流通市場における低年式・多走行車の増加傾向に着目し、リユース車オークションを開始いたしました。また、リサイクル車(事故現状車)オークションの取り扱い台数増加にも注力いたしました。

衛星TVネットワークによる現車中継オークションに新たに 7 つの提携現車会場が加わり、その勢力をさらに拡大することができました。また、インターネットによる中古車情報サービスの会員も 11,429 社となり、さらに会員数を増やしております。

これら営業努力により、当期はグループ全体で出品台数は 177 万台(前期比 13.9%増)、成約台数は 99 万台(前期比 17.8%増)となりました。

この結果、オートオークション事業は、売上高 32,397 百万円(前期比 13.1%増)、営業利益 18,319 百万円(前期比 17.6%増)となりました。

#### 中古自動車等買取販売事業

当期の中古自動車等買取販売事業における主な施策は以下のとおりであります。

中古車買取り事業の「ラビット」は、直営店舗を拡大したほか、キャンペーン強化などにより知名度の向上に注力いたしました。また、広告宣伝費の負担増により営業損失となりました。なお、店舗数は、直営店舗 14 店舗(前期末比 4 店舗増)、フランチャイズ店舗 460 店舗(前期末比 25 店舗減)となりました。

株式会社ワールド自動車およびその子会社 2 社による事故現状車の買取り事業は、積極的な営業展開をおこない、買取り台数を増加させました。

この結果、中古自動車等買取販売事業は、売上高 10,028 百万円(前期比 93.5%増)、営業損失 306 百万円(前期営業損失 237 百万円)となりました。

#### (b) 次期の見通し

今後の日本経済は、企業業績の改善に加え、雇用環境の持ち直しに支えられて個人消費にも回復の兆しがみえてきましたが、米国経済の動向やイラクをはじめとした国際情勢などの不安定要因もあり、景気の回復基調が持続するかどうか先行き不透明な状況が続くものと思われま。自動車流通市場も、新車および中古車登録台数ともに大きな伸びは期待できないものの、中古車オークション市場は低年式・多走行車の出品台数増もあり、当面拡大基調で推移するものと予想されます。

当社は、このような経営環境をしっかりと認識し、なお一層の経営基盤の強化に努める所存であります。

オートオークション事業においては、引き続き地域ごとに圧倒的シェアを獲得する「地域一番会場戦略」を継続して既存会場の更なる拡大・強化を図るとともに、平成 16 年 10 月開設予定の新東京会場および平成 17 年 2 月開設予定の神戸会場を早期に軌道に乗せることを目指します。また、「USS グローブネットワーク」の提携拡大を図り、衛星TV

ネットワーク会員の増加に努めるとともに、インターネットによる中古車情報サービスのレベルアップを図り、インターネット会員の拡大に努めます。

中古自動車等買取販売事業においては、中古車買取り事業「ラビット」の直営店舗の拡大を図るほか、広告宣伝活動を強化しブランド力向上に努めます。また、事故現状車買取事業の事業構造の転換を図り、リサイクルオークションとの連繋をさらに強化いたします。

以上により、平成 17 年 3 月期の業績予想は、連結売上高 48,300 百万円(前期比 13.8%増) 連結経常利益 19,750 百万円(前期比 8.5%増) 連結当期純利益 10,330 百万円(前期比 16.0%増)を見込んでおります。

なお、将来見通しは作成日現在入手可能な情報から得られた当社の経営者の判断に基づいております。この将来見通しには仮定または仮定に基づく根拠が含まれており、環境の変化などによって想定された仮定や根拠は実際の結果と異なる場合があります。

当社グループは、公表した将来見通しを達成するため全力をあげて事業を遂行してまいります。大規模な自然災害や大幅な経済環境の変化など予想を超える事態が発生した場合には、当社グループの経営成績および財政状態に重大な影響を与える可能性があります。

## (2) 財政状態

### 連結財政状態

当連結会計期間末における連結ベースの総資産は 92,538 百万円、株主資本は 67,497 百万円で、株主資本比率は 72.9%となりました。

### (総資産)

総資産は、前期と比較して 3,559 百万円(前期比 4.0%増)増加して 92,538 百万円となりました。

連結会計期間末が水曜日でオークション債権・債務が比較的減少する曜日であり、オークション貸勘定が前期比 2,233 百万円(前期比 29.5%減)減少したため、流動資産は前期比 2,023 百万円(前期比 8.1%減)減少しました。横浜会場の新設、名古屋市港区の事業用土地・建物取得など 17,825 百万円(前期比 17.1%増)の積極的な設備投資を行いました。横浜ドリームランド跡地売却により 11,787 百万円土地が減少したため、有形固定資産は 4,161 百万円(前期比 7.3%増)の増加となりました。

### (株主資本)

株主資本は、前期と比較して 23,685 百万円(前期比 54.1%増)増加して 67,497 百万円となりました。当期純利益が 8,907 百万円増加したことに加え、転換社債の転換などにより資本金が 7,945 百万円、資本剰余金(資本準備金)が 7,972 百万円増加しました。

この結果、1 株当たり株主資本は前期末の 1,596.96 円から 2,189.02 円へ 592.06 円増加し、株主資本比率は前期末の 49.3%から 72.9%へ大幅に上昇しました。

### 連結キャッシュ・フローの状況

当連結会計年度末における連結ベースの現金および現金同等物(以下「資金」という)

は、15,119 百万円となり、前連結会計年度末より 43 百万円増加いたしました。

各キャッシュ・フローの状況とそれらの要因は次のとおりであります。

(営業活動によるキャッシュ・フロー)

営業活動によるキャッシュ・フローは、前期と比較して 1,122 百万円(前期比 9.1%減)減少して 11,187 百万円となりました。

これは主に、税金等調整前当期純利益 16,175 百万円(前期比 17.8%増) 減価償却費および償却費 1,837 百万円(前期比 1.8%増) 有形固定資産除売却損益 1,578 百万円(前期比 108.4%増)などによる資金増加および法人税等の支払額 8,022 百万円(前期比 74.0%増)による資金減少によるものであります。

(投資活動によるキャッシュ・フロー)

投資活動によるキャッシュ・フローは、 7,743 百万円(前期比 53.2%減)となりました。

これは主に、横浜ドリームランド跡地売却などによる有形固定資産の売却による収入 10,382 百万円(前期比 288,947.7%増)などによる資金増加およびオークション会場建設(主に横浜会場)ならびに事業用土地取得(主に名古屋市港区)などの有形固定資産取得による支出 17,825 百万円(前期比 17.1%増)などによる資金減少によるものであります。

(財務活動によるキャッシュ・フロー)

財務活動によるキャッシュ・フローは、 3,400 百万円(前期比 52.8%増)となりました。

これは主に、ストックオプションの行使などに伴う株式の発行による収入 1,248 百万円(前期比 29.5%増)など資金増加、約定返済による長期借入金の返済による支出 3,574 百万円(前期比 50.2%増)および配当金の支払額 1,307 百万円(前期比 37.7%増)など資金減少によるものであります。

(3) キャッシュ・フロー指標のトレンド

|                  | 平成 13 年 3 月期 | 平成 14 年 3 月期 | 平成 15 年 3 月期 | 平成 16 年 3 月期 |
|------------------|--------------|--------------|--------------|--------------|
| 株主資本比率(%)        | 51.8         | 42.5         | 49.3         | 72.9         |
| 時価ベースの株主資本比率(%)  | 121.2        | 148.2        | 179.9        | 288.4        |
| 債務償還年数(年)        | 1.7          | 1.0          | 0.6          | 0.3          |
| インタレスト・カバレッジ・レシオ | 34.9         | 42.8         | 88.5         | 108.2        |

(注) 株主資本比率 : 株主資本 / 総資産

時価ベースの株主資本比率 : 株式時価総額 / 総資産

債務償還年数 : 有利子負債 / 営業キャッシュ・フロー

インタレスト・カバレッジ・レシオ : 営業キャッシュ・フロー / 利払い

各指標は、いずれも連結ベースの財務数値により算出しております。

株式時価総額は、期末株価終値×期末発行済株式数（自己株式控除後）により算出しております。

営業キャッシュ・フローは連結キャッシュ・フロー計算書の営業活動によるキャッシュ・フローを使用しております。有利子負債は、連結貸借対照表に計上されている負債のうち利子を支払っている全ての負債を対象としております。また、利払いについては、連結キャッシュ・フロー計算書の利息の支払額を使用しております。

(3) 連結財務諸表  
イ. 連結貸借対照表

(単位:千円)

| 科 目             | 期 別 | 当連結会計年度 (A)<br>(平成16年3月31日現在) |          | 前連結会計年度 (B)<br>(平成15年3月31日現在) |          | 比較増減<br>(A) - (B) |          |
|-----------------|-----|-------------------------------|----------|-------------------------------|----------|-------------------|----------|
|                 |     | 金 額                           | 構成比<br>% | 金 額                           | 構成比<br>% | 金 額               | 増減率<br>% |
| (資産の部)          |     |                               |          |                               |          |                   |          |
| 流動資産            |     |                               |          |                               |          |                   |          |
| 1. 現金および預金      |     | 15,168,878                    |          | 15,356,623                    |          | 187,744           |          |
| 2. オークション貸勘定    | 1   | 5,344,079                     |          | 7,577,264                     |          | 2,233,184         |          |
| 3. 売掛金          |     | 451,463                       |          | 427,392                       |          | 24,071            |          |
| 4. たな卸資産        |     | 492,713                       |          | 271,236                       |          | 221,476           |          |
| 5. 前払費用         |     | 262,963                       |          | 111,793                       |          | 151,169           |          |
| 6. 繰延税金資産       |     | 726,465                       |          | 901,304                       |          | 174,838           |          |
| 7. その他の流動資産     |     | 687,777                       |          | 503,435                       |          | 184,341           |          |
| 貸倒引当金           |     | 73,193                        |          | 64,357                        |          | 8,836             |          |
| 流動資産合計          |     | 23,061,147                    | 24.9     | 25,084,691                    | 28.2     | 2,023,543         | 8.1      |
| 固定資産            |     |                               |          |                               |          |                   |          |
| (1) 有形固定資産      | 5   |                               |          |                               |          |                   |          |
| 1. 建物および構築物     | 4   | 18,333,824                    |          | 12,032,149                    |          | 6,301,674         |          |
| 2. 機械装置および運搬具   |     | 118,903                       |          | 125,415                       |          | 6,512             |          |
| 3. 器具および備品      |     | 1,604,743                     |          | 1,041,241                     |          | 563,501           |          |
| 4. 土地           | 3,4 | 38,077,569                    |          | 39,520,022                    |          | 1,442,452         |          |
| 5. 建設仮勘定        |     | 3,319,945                     |          | 4,574,871                     |          | 1,254,925         |          |
| 有形固定資産計         |     | 61,454,986                    | 66.4     | 57,293,700                    | 64.4     | 4,161,286         | 7.3      |
| (2) 無形固定資産      |     |                               |          |                               |          |                   |          |
| 1. 連結調整勘定       |     | 271,529                       |          | 374,534                       |          | 103,004           |          |
| 2. その他の無形固定資産   |     | 720,781                       |          | 688,907                       |          | 31,874            |          |
| 無形固定資産計         |     | 992,311                       | 1.1      | 1,063,441                     | 1.2      | 71,130            | 6.7      |
| (3) 投資その他の資産    |     |                               |          |                               |          |                   |          |
| 1. 投資有価証券       | 2   | 1,509,680                     |          | 1,150,090                     |          | 359,589           |          |
| 2. 長期貸付金        |     | -                             |          | 31,153                        |          | 31,153            |          |
| 3. 長期前払費用       |     | 189,955                       |          | 149,076                       |          | 40,878            |          |
| 4. 繰延税金資産       |     | 588,202                       |          | 653,459                       |          | 65,256            |          |
| 5. 再評価に係る繰延税金資産 | 3   | 3,461,775                     |          | 2,157,391                     |          | 1,304,383         |          |
| 6. その他の投資その他の資産 |     | 1,753,284                     |          | 1,676,705                     |          | 76,579            |          |
| 貸倒引当金           |     | 472,417                       |          | 280,288                       |          | 192,128           |          |
| 投資その他の資産計       |     | 7,030,480                     | 7.6      | 5,537,587                     | 6.2      | 1,492,892         | 27.0     |
| 固定資産合計          |     | 69,477,778                    | 75.1     | 63,894,729                    | 71.8     | 5,583,048         | 8.7      |
| 資産合計            |     | 92,538,926                    | 100.0    | 88,979,420                    | 100.0    | 3,559,505         | 4.0      |
| (負債の部)          |     |                               |          |                               |          |                   |          |
| 流動負債            |     |                               |          |                               |          |                   |          |
| 1. オークション借勘定    | 1   | 4,828,532                     |          | 6,284,544                     |          | 1,456,011         |          |
| 2. 1年内償還予定社債    |     | 100,000                       |          | -                             |          | 100,000           |          |
| 3. 短期借入金        |     | 1,683,395                     |          | 3,547,672                     |          | 1,864,276         |          |
| 4. 未払法人税等       |     | 4,777,522                     |          | 4,612,981                     |          | 164,541           |          |
| 5. 預り金          |     | 1,194,735                     |          | 2,043,804                     |          | 849,068           |          |
| 6. 賞与引当金        |     | 254,828                       |          | 200,464                       |          | 54,364            |          |
| 7. その他の流動負債     |     | 2,633,519                     |          | 2,859,161                     |          | 225,641           |          |
| 流動負債合計          |     | 15,472,534                    | 16.7     | 19,548,627                    | 22.0     | 4,076,093         | 20.9     |
| 固定負債            |     |                               |          |                               |          |                   |          |
| 1. 社債           |     | 200,000                       |          | 300,000                       |          | 100,000           |          |
| 2. 転換社債         |     | 3,688,000                     |          | 18,327,000                    |          | 14,639,000        |          |
| 3. 長期借入金        |     | 1,660,132                     |          | 3,404,501                     |          | 1,744,369         |          |
| 4. 退職給付引当金      |     | 98,216                        |          | 101,576                       |          | 3,359             |          |
| 5. 役員退職慰労引当金    |     | 320,374                       |          | 296,788                       |          | 23,586            |          |
| 6. 債務保証損失引当金    |     | 52,291                        |          | 59,499                        |          | 7,207             |          |
| 7. 預り保証金        |     | 2,793,346                     |          | 2,565,228                     |          | 228,118           |          |
| 固定負債合計          |     | 8,812,360                     | 9.6      | 25,054,593                    | 28.1     | 16,242,233        | 64.8     |
| 負債合計            |     | 24,284,894                    | 26.3     | 44,603,221                    | 50.1     | 20,318,326        | 45.6     |
| (少数株主持分)        |     |                               |          |                               |          |                   |          |
| 少数株主持分          |     | 756,581                       | 0.8      | 564,005                       | 0.6      | 192,576           | 34.1     |

(単位：千円)

| 科 目              | 期 別 | 当連結会計年度(A)<br>(平成 16 年 3 月 31 日現在) |       | 前連結会計年度(B)<br>(平成 15 年 3 月 31 日現在) |       | 比較増減<br>(A) - (B) |       |
|------------------|-----|------------------------------------|-------|------------------------------------|-------|-------------------|-------|
|                  |     | 金 額                                | 構成比   | 金 額                                | 構成比   | 金 額               | 増減率   |
|                  |     |                                    | %     |                                    | %     |                   | %     |
| ( 資 本 の 部 )      |     |                                    |       |                                    |       |                   |       |
| 資 本 金            | 6   | 15,600,666                         | 16.8  | 7,655,552                          | 8.6   | 7,945,114         | 103.8 |
| 資 本 剰 余 金        |     | 19,589,879                         | 21.2  | 11,617,342                         | 13.1  | 7,972,536         | 68.6  |
| 利 益 剰 余 金        |     | 37,264,109                         | 40.3  | 27,761,248                         | 31.2  | 9,502,861         | 34.2  |
| 土 地 再 評 価 差 額 金  | 3   | 5,147,035                          | 5.6   | 3,207,251                          | 3.6   | 1,939,784         | 60.5  |
| その他有価証券評価差額金     |     | 198,307                            | 0.2   | 8,810                              | 0.0   | 207,117           | -     |
| 自 己 株 式          | 7   | 8,477                              | 0.0   | 5,886                              | 0.0   | 2,590             | 44.0  |
| 資 本 合 計          |     | 67,497,449                         | 72.9  | 43,812,194                         | 49.3  | 23,685,255        | 54.1  |
| 負債、少数株主持分および資本合計 |     | 92,538,926                         | 100.0 | 88,979,420                         | 100.0 | 3,559,505         | 4.0   |



□ 連結損益計算書

(単位:千円)

| 科 目              | 期 別 | 当連結会計年度(A)<br>(自平成15年4月1日<br>至平成16年3月31日) |       | 前連結会計年度(B)<br>(自平成14年4月1日<br>至平成15年3月31日) |       | 比較増減<br>(A)-(B) |      |
|------------------|-----|---|-------|---|-------|-----------------|------|
|                  |     | 金 額                                       | 百分比   | 金 額                                       | 百分比   | 金 額             | 増減率  |
| 売上高              |     | 42,425,876                                | 100.0 | 33,819,609                                | 100.0 | 8,606,266       | 25.4 |
| 売上原価             |     | 15,305,059                                | 36.1  | 11,543,437                                | 34.1  | 3,761,621       | 32.6 |
| 売上総利益            |     | 27,120,816                                | 63.9  | 22,276,171                                | 65.9  | 4,844,645       | 21.7 |
| 販売費および一般管理費      |     | 9,103,629                                 | 21.4  | 6,940,326                                 | 20.5  | 2,163,303       | 31.2 |
| 1. 広告宣伝費         |     | 1,333,320                                 |       | 1,236,201                                 |       | 97,118          |      |
| 2. 販売促進費         |     | 1,222,671                                 |       | 1,120,385                                 |       | 102,285         |      |
| 3. 貸倒引当金繰入額      |     | 221,527                                   |       | 74,881                                    |       | 146,646         |      |
| 4. 役員報酬          |     | 275,900                                   |       | 271,672                                   |       | 4,227           |      |
| 5. 従業員給料・賞与      |     | 2,503,846                                 |       | 1,633,752                                 |       | 870,093         |      |
| 6. 賞与引当金繰入額      |     | 150,545                                   |       | 108,733                                   |       | 41,812          |      |
| 7. 減価償却費         |     | 224,198                                   |       | 252,797                                   |       | 28,598          |      |
| 8. 租税公課          |     | 527,712                                   |       | 271,473                                   |       | 256,239         |      |
| 9. 連結調整勘定償却額     |     | 100,472                                   |       | 120,167                                   |       | 19,694          |      |
| 10. その他          |     | 2,543,435                                 |       | 1,850,261                                 |       | 693,173         |      |
| 営業利益             |     | 18,017,187                                | 42.5  | 15,335,845                                | 45.4  | 2,681,341       | 17.5 |
| 営業外収益            |     | 443,690                                   | 1.0   | 348,503                                   | 1.0   | 95,187          | 27.3 |
| 1. 受取利息          |     | 6,733                                     |       | 8,889                                     |       | 2,155           |      |
| 2. 不動産賃貸収入       |     | 85,546                                    |       | 70,224                                    |       | 15,321          |      |
| 3. 保険解約配当金       |     | 50,777                                    |       | -   |       | 50,777          |      |
| 4. 受入補償金         |     | 19,167                                    |       | 28,644                                    |       | 9,477           |      |
| 5. 洗車料収入         |     | 8,854                                     |       | 23,600                                    |       | 14,745          |      |
| 6. 受取手数料         |     | 103,211                                   |       | 92,832                                    |       | 10,379          |      |
| 7. 持分法投資利益       |     | 475                                       |       | -   |       | 475             |      |
| 8. 雑収入           |     | 168,925                                   |       | 124,311                                   |       | 44,614          |      |
| 営業外費用            |     | 253,533                                   | 0.6   | 301,542                                   | 0.9   | 48,009          | 15.9 |
| 1. 支払利息          |     | 100,872                                   |       | 138,493                                   |       | 37,620          |      |
| 2. シンジケート団借入金手数料 |     | 88,625                                    |       | 34,440                                    |       | 54,184          |      |
| 3. 社債発行費償却       |     | -   |       | 8,555                                     |       | 8,555           |      |
| 4. 持分法投資損失       |     | -   |       | 17,170                                    |       | 17,170          |      |
| 5. 雑損            |     | 64,035                                    |       | 102,882                                   |       | 38,847          |      |
| 経常利益             |     | 18,207,345                                | 42.9  | 15,382,806                                | 45.5  | 2,824,538       | 18.4 |
| 特別利益             |     | 82,385                                    | 0.2   | 56,471                                    | 0.2   | 25,913          | 45.9 |
| 1. 固定資産売却益       | 1   | 45,421                                    |       | 1,085                                     |       | 44,335          |      |
| 2. 新株引受権戻入益      |     | 1,188                                     |       | 150                                       |       | 1,037           |      |
| 3. 貸倒引当金戻入益      |     | 20,821                                    |       | 17,435                                    |       | 3,385           |      |
| 4. 債務免除益         |     | -   |       | 37,800                                    |       | 37,800          |      |
| 5. 債務保証損失引当金戻入益  |     | 7,207                                     |       | -   |       | 7,207           |      |
| 6. 前期損益修正益       |     | 7,747                                     |       | -   |       | 7,747           |      |
| 特別損失             |     | 2,114,628                                 | 5.0   | 1,711,816                                 | 5.1   | 402,812         | 23.5 |
| 1. 固定資産売却損       | 2   | 1,501,911                                 |       | 371                                       |       | 1,501,540       |      |
| 2. 固定資産除却損       | 3   | 548,880                                   |       | 813,907                                   |       | 265,026         |      |
| 3. 役員退職慰労金       |     | 29,157                                    |       | 26,000                                    |       | 3,157           |      |
| 4. 役員退職慰労引当金繰入額  |     | -   |       | 271,576                                   |       | 271,576         |      |
| 5. 投資有価証券評価損     |     | 30,106                                    |       | 527,798                                   |       | 497,691         |      |
| 6. 債務保証損失引当金繰入額  |     | -   |       | 59,499                                    |       | 59,499          |      |
| 7. その他特別損失       |     | 4,571                                     |       | 12,664                                    |       | 8,092           |      |
| 税金等調整前当期純利益      |     | 16,175,101                                | 38.1  | 13,727,461                                | 40.6  | 2,447,639       | 17.8 |
| 法人税、住民税および事業税    |     | 8,187,477                                 | 19.3  | 6,805,461                                 | 20.1  | 1,382,015       | 20.3 |
| 法人税等調整額          |     | 1,204,345                                 | 2.8   | 896,694                                   | 2.6   | 307,651         | 34.3 |
| 少数株主利益           |     | 284,693                                   | 0.6   | 173,253                                   | 0.5   | 111,440         | 64.3 |
| 当期純利益            |     | 8,907,276                                 | 21.0  | 7,645,441                                 | 22.6  | 1,261,835       | 16.5 |

## 八．連結剰余金計算書

(単位：千円)

| 科 目            | 当連結会計年度(A)<br>(自 平成 15 年 4 月 1 日<br>至 平成 16 年 3 月 31 日) |            | 前連結会計年度(B)<br>(自 平成 14 年 4 月 1 日<br>至 平成 15 年 3 月 31 日) |            | 比較増減<br>(A) - (B) |           |
|----------------|---|------------|---|------------|-------------------|-----------|
|                | 金 額   |            | 金 額   |            | 金 額               |           |
| (資本剰余金の部)      |   |            |   |            |                   |           |
| ・ 資本剰余金期首残高    |   |            |   |            |                   |           |
| ・ 資本準備金期首残高    | 11,617,342  | 11,617,342 | 10,287,385  | 10,287,385 | 1,329,957         | 1,329,957 |
| ・ 資本剰余金増加高     |   |            |   |            |                   |           |
| 増資による新株の発行     | 7,972,536   | 7,972,536  | 1,329,957   | 1,329,957  | 6,642,578         | 6,642,578 |
| ・ 資本剰余金期末残高    |   | 19,589,879 |   | 11,617,342 |                   | 7,972,536 |
| (利益剰余金の部)      |   |            |   |            |                   |           |
| ・ 利益剰余金期首残高    |   |            |   |            |                   |           |
| 連結剰余金期首残高      | 27,761,248  | 27,761,248 | 21,102,284  | 21,102,284 | 6,658,963         | 6,658,963 |
| ・ 利益剰余金増加高     |   |            |   |            |                   |           |
| 1. 当期純利益       | 8,907,276   |            | 7,645,441   |            | 1,261,835         |           |
| 2. 土地再評価差額金取崩額 | 1,939,720   | 10,846,996 | -   | 7,645,441  | 1,939,720         | 3,201,555 |
| ・ 利益剰余金減少高     |   |            |   |            |                   |           |
| 1. 配当金         | 1,307,735   |            | 949,377   |            | 358,357           |           |
| 2. 役員賞与        | 36,400  | 1,344,135  | 37,100  | 986,477    | 700               | 357,657   |
| ・ 利益剰余金期末残高    |   | 37,264,109 |   | 27,761,248 |                   | 9,502,861 |

二．連結キャッシュ・フロー計算書

(単位：千円)

| 期 別<br>科 目          | 当連結会計年度 ( A )                               | 前連結会計年度 ( B )                               | 比較増減<br>( A ) - ( B ) |
|---------------------|---|---|-----------------------|
|                     | ( 自 平成 15 年 4 月 1 日<br>至 平成 16 年 3 月 31 日 ) | ( 自 平成 14 年 4 月 1 日<br>至 平成 15 年 3 月 31 日 ) | 金 額                   |
|                     | 金 額   | 金 額   | 金 額                   |
| 営業活動によるキャッシュ・フロー    |   |   |                       |
| 1.税金等調整前当期純利益       | 16,175,101                                  | 13,727,461                                  | 2,447,639             |
| 2.減価償却費および償却費       | 1,837,369                                   | 1,804,171                                   | 33,198                |
| 3.連結調整勘定償却額         | 100,472                                     | 120,167                                     | 19,694                |
| 4.持分法投資損益           | 475   | 17,170                                      | 17,645                |
| 5.新株引受権戻入益          | 1,188                                       | 150   | 1,037                 |
| 6.債務免除益             | -   | 37,800                                      | 37,800                |
| 7.貸倒引当金の増加額         | 200,964                                     | 130,918                                     | 70,046                |
| 8.賞与引当金の増加額         | 54,364                                      | 27,577                                      | 26,787                |
| 9.退職給付引当金の増減額       | 3,359                                       | 15,996                                      | 19,356                |
| 10.債務保証損失引当金の増減額    | 7,207                                       | 59,499                                      | 66,706                |
| 11.役員退職慰労引当金の増加額    | 23,586                                      | 296,788                                     | 273,202               |
| 12.受取利息および受取配当金     | 9,987                                       | 9,014                                       | 972                   |
| 13.支払利息             | 100,872                                     | 138,493                                     | 37,620                |
| 14.社債発行費償却          | -   | 8,555                                       | 8,555                 |
| 15.投資有価証券評価損        | 30,106                                      | 527,798                                     | 497,691               |
| 16.有形固定資産除売却損益      | 1,578,200                                   | 757,279                                     | 820,920               |
| 17.無形固定資産除売却損益      | 69  | 55,913                                      | 55,844                |
| 18.オークション勘定の増減額     | 777,173                                     | 1,091,689                                   | 1,868,862             |
| 19.売掛金の増減額          | 24,071                                      | 130,576                                     | 154,648               |
| 20.預り金の増減額          | 849,068                                     | 229,290                                     | 1,078,359             |
| 21.役員賞与の支払額         | 38,800                                      | 39,500                                      | 700                   |
| 22.その他              | 639,980                                     | 182,053                                     | 822,033               |
| 小計                  | 19,304,141                                  | 17,051,556                                  | 2,252,585             |
| 23.利息および配当金の受取額     | 9,987                                       | 9,014                                       | 972                   |
| 24.利息の支払額           | 103,372                                     | 139,117                                     | 35,744                |
| 25.法人税等の支払額         | 8,022,935                                   | 4,611,091                                   | 3,411,844             |
| 営業活動によるキャッシュ・フロー    | 11,187,881                                  | 12,310,361                                  | 1,122,480             |
| 投資活動によるキャッシュ・フロー    |   |   |                       |
| 1.定期預金純増減額          | 231,300                                     | 781,008                                     | 1,012,308             |
| 2.有形固定資産の取得による支出    | 17,825,187                                  | 15,220,344                                  | 2,604,842             |
| 3.有形固定資産の売却による収入    | 10,382,595                                  | 3,592                                       | 10,379,003            |
| 4.無形固定資産の取得による支出    | 182,205                                     | 219,098                                     | 36,892                |
| 5.無形固定資産の売却による収入    | 218   | 107   | 111                   |
| 6.投資有価証券の取得による支出    | 41,256                                      | 223,008                                     | 181,752               |
| 7.投資有価証券売却による収入     | -   | 4,565                                       | 4,565                 |
| 8.長期前払費用の増加による支出    | 132,898                                     | 26,306                                      | 106,592               |
| 9.新規連結子会社の株式取得による支出 | -   | 16,597                                      | 16,597                |
| 10.連結子会社の株式取得による支出  | 130,000                                     | -   | 130,000               |
| 11.その他              | 46,280                                      | 59,628                                      | 13,347                |
| 投資活動によるキャッシュ・フロー    | 7,743,714                                   | 16,537,727                                  | 8,794,012             |

(単位：千円)

| 期 別<br>科 目           | 当連結会計年度 ( A )                                   | 前連結会計年度 ( B )                                   | 比較増減          |
|----------------------|---|---|---------------|
|                      | ( 自 平成 15 年 4 月 1 日 )<br>( 至 平成 16 年 3 月 31 日 ) | ( 自 平成 14 年 4 月 1 日 )<br>( 至 平成 15 年 3 月 31 日 ) | ( A ) - ( B ) |
|                      | 金 額   | 金 額   | 金 額           |
| 財務活動によるキャッシュ・フロー     |   |   |               |
| 1. 短期借入金純増減額         | 134,584   | 33,200  | 167,784       |
| 2. 長期借入れによる収入        | 100,000   | 166,000   | 66,000        |
| 3. 長期借入金の返済による支出     | 3,574,061                                       | 2,380,099                                       | 1,193,962     |
| 4. 預り保証金の預りによる収入     | 318,063   | 1,118,441                                       | 800,378       |
| 5. 預り保証金の返還による支出     | 89,945  | 891,847   | 801,902       |
| 6. 社債の発行による収入        | -   | 291,444   | 291,444       |
| 7. 社債の償還による支出        | -   | 568,480   | 568,480       |
| 8. 株式の発行による収入        | 1,248,303                                       | 963,776   | 284,527       |
| 9. 連結子会社の株式発行による収入   | 44,400  | -   | 44,400        |
| 10. 自己株式の取得による支出     | 2,590   | 5,650   | 3,059         |
| 11. 配当金の支払額          | 1,307,735                                       | 949,377   | 358,357       |
| 12. 少数株主への配当金の支払額    | 2,400   | 2,400   | -             |
| 財務活動によるキャッシュ・フロー     | 3,400,550                                       | 2,224,992                                       | 1,175,557     |
| 現金および現金同等物の増減額       | 43,555  | 6,452,357                                       | 6,495,913     |
| 現金および現金同等物の期首残高      | 15,075,614                                      | 21,477,972                                      | 6,402,357     |
| 新規連結に伴う現金および現金同等物増加額 | -   | 50,000  | 50,000        |
| 現金および現金同等物の期末残高      | 15,119,170                                      | 15,075,614                                      | 43,555        |
|                      |   |   |               |

(連結財務諸表作成のための基本となる重要な事項)

| 期 間<br>項 目                                       | 当連結会計年度<br>(自 平成 15 年 4 月 1 日<br>至 平成 16 年 3 月 31 日)   | 前連結会計年度<br>(自 平成 14 年 4 月 1 日<br>至 平成 15 年 3 月 31 日)  |
|--|--|---|
| 1. 連結の範囲に関する事項                                   | <p>子会社は株式会社カー・コンプレックス以外すべて連結されております。</p> <p>当該連結子会社は、株式会社ユー・エス・エス岡山、株式会社ユー・エス・エス札幌、株式会社ユー・エス・エス東京みずほ、株式会社ユー・エス・エス群馬、株式会社カークエスト、株式会社ユー・エス物流、株式会社ユー・エス・エス東北、株式会社ユー・エス・エス大阪、株式会社ユー・エス・エス横浜、株式会社ワールド自動車、株式会社ウィンテック、株式会社ブリッジコーポレーション、株式会社US S リサイクルオートオークション、株式会社アビズの 14 社であります。</p> <p>上記のうち、株式会社US S リサイクルオートオークション、株式会社アビズの 2 社については、当連結会計年度において新たに新設したため連結の範囲に含めております。</p> <p>非連結子会社（株式会社カー・コンプレックス）は小規模で、総資産・売上高等・当期純損益（持分に見合う額）および利益剰余金（持分に見合う額）は、いずれも連結財務諸表に重要な影響を及ぼしておりません。</p> | <p>子会社は株式会社カー・コンプレックス以外すべて連結されております。</p> <p>当該連結子会社は、株式会社ユー・エス・エス岡山、株式会社ユー・エス・エス札幌、株式会社ユー・エス・エス東京みずほ、株式会社ユー・エス・エス群馬、株式会社カークエスト、株式会社ユー・エス物流、株式会社ユー・エス・エス東北、株式会社ユー・エス・エス大阪、株式会社ユー・エス・エス横浜、株式会社ワールドコミュニケーションズ、株式会社ウィンテック、有限会社ブリッジの 12 社であります。</p> <p>上記のうち、株式会社ユー・エス・エス横浜については、当連結会計年度において新たに新設したため連結の範囲に含めております。株式会社ワールドコミュニケーションズ、株式会社ウィンテック、有限会社ブリッジの 3 社は、平成 14 年 10 月 11 日付で子会社となったため、連結の範囲に含めました。非連結子会社（株式会社カー・コンプレックス）は小規模で、総資産・売上高等・当期純損益（持分に見合う額）および利益剰余金（持分に見合う額）は、いずれも連結財務諸表に重要な影響を及ぼしておりません。</p> |
| 2. 持分法の適用に関する事項                                  | <p>持分法適用会社は、関連会社株式会社インフォキャリー 1 社であり、持分法を適用しない非連結子会社、株式会社カー・コンプレックスならびに関連会社オート・エクスチェンジおよびアウト・エクスチェンジ・イタリアは当期純損益および利益剰余金に及ぼす影響が軽微であるため、持分法の適用範囲から除外しております。なお、株式会社インフォキャリーの決算日は 12 月 31 日のため、持分法適用に当たっては同社の事業年度に係る財務諸表を使用しております。</p>  | 同左  |
| 3. 連結子会社の事業年度に関する事項                              | <p>連結子会社の事業年度末日と連結決算日は一致しております。</p>  | 同左  |
| 4. 会計処理基準に関する事項<br>(1) 重要な資産の評価基準および評価方法<br>有価証券 | <p>その他有価証券</p> <p>時価のあるもの</p> <p>期末日の市場価格等に基づく時価法<br/>(評価差額は全部資本直入法により処理し、売却原価は移動平均法により算定)</p> <p>時価のないもの</p> <p>移動平均法に基づく原価法</p>  | 同左  |
| たな卸資産  | <p>移動平均法に基づく原価法<br/>(ただし、車両については、個別法に基づく原価法)</p>   | 同左  |

| 期 間                             | 当連結会計年度<br>〔 自 平成 15 年 4 月 1 日 〕<br>〔 至 平成 16 年 3 月 31 日 〕  | 前連結会計年度<br>〔 自 平成 14 年 4 月 1 日 〕<br>〔 至 平成 15 年 3 月 31 日 〕  |
|---------------------------------|---|---|
| (2) 重要な減価償却資産の減価償却の方法<br>有形固定資産 | 定率法<br>ただし、平成 10 年 4 月 1 日以降に取得した建物(建物附属設備を除く)については定額法によっております。<br>なお、耐用年数および残存価額については、法人税法に規定する方法と同一の基準によっております。 | 同左  |
| 無形固定資産(ソフトウェア)                  | 社内における利用可能期間(5年)に基づく定額法   | 同左  |
| (3) 重要な繰延資産の処理方法<br>新株発行費       | 支出時に全額費用として処理しております。  | 同左  |
| 社債発行費                           | -   | 支出時に全額費用として処理しております。  |
| (4) 重要な引当金の計上基準<br>貸倒引当金        | 債権の貸倒による損失に備えるため、以下の方法により計上しております。<br>1) 一般債権<br>貸倒実績率法によっております。<br>2) 貸倒懸念債権および破産更生債権<br>財務内容評価法によっております。        | 同左  |
| 賞与引当金                           | 従業員の賞与の支払いに備えるため、支給見込額のうち当連結会計年度の負担額を計上しております。  | 同左  |
| 退職給付引当金                         | 従業員の退職給付に備えるため、当連結会計年度末における退職給付債務から適格退職年金制度にかかる年金資産の額を控除した額を計上しております。   | 同左  |
| 役員退職慰労引当金                       | 連結財務諸表提出会社の役員の退職慰労金の支出に備えるため、内規に基づく期末要支給額を計上しております。   | 連結財務諸表提出会社の役員の退職慰労金の支出に備えるため、内規に基づく期末要支給額を計上しております。<br>連結財務諸表提出会社は、役員退職慰労金については、従来、支出時の費用として処理しておりましたが、当連結会計年度から内規に基づく期末要支給額を役員退職慰労引当金として計上することにいたしました。この変更は、当連結会計年度に役員退職慰労金に係る内規を整備改訂したことにより、また、役員の在任期間の長期化による金額の重要性が増してきたことに伴い、これを期間配分することで期間損益の適正化および財務内容の健全化を図ることを目的とし、最近の役員退職慰労引当金計上の会計慣行が定着していることも鑑み行ったものであります。<br>この変更により、当連結会計年度発生額 25,212 千円は販売費および一般管理費に計上し、過年度対応額 271,576 千円については特別損失として一括計上しております。<br>この結果、従来の方法に比較して、営業利益および経常利益は 25,212 千円減少し、税金等調整前当期純利益は 296,788 千円減少しております。<br>なお、役員退職慰労金に係る内規の整備改訂が行われたため、当中間連結会計期間は、従来 |

| 期 間<br>項 目                           | 当連結会計年度<br>( 自 平成 15 年 4 月 1 日 )<br>( 至 平成 16 年 3 月 31 日 )  | 前連結会計年度<br>( 自 平成 14 年 4 月 1 日 )<br>( 至 平成 15 年 3 月 31 日 )  |
|--------------------------------------|---|---|
| 債務保証損失引当金                            | 持分法非適用の関連会社への債務保証等に<br>係る損失に備えるため、被保証者の財政状態<br>等を勘案し、損失負担見込額を計上しており<br>ます。  | の方法によっております。従って、当中間連<br>結会計期間は、変更後の方法によった場合に<br>比べて営業利益および経常利益はそれぞれ<br>16,077 千円、税金等調整前中間純利益は<br>287,653 千円多く計上されております。<br><br>同左   |
| (5)重要なリース取引の処理方<br>法                 | リース物件の所有権が借主に移転すると認<br>められるもの以外のファイナンス・リース取<br>引については、通常の賃貸借取引に係る方法<br>に準じた会計処理によっております。  | 同左  |
| (6)重要なヘッジ会計の方法                       | ヘッジ会計の方法<br>繰越ヘッジ処理によることとしておりま<br>す。ただし、特例処理の要件を満たしている<br>金利スワップ取引については特例処理を採用<br>しております。<br><br>ヘッジ手段およびヘッジ対象<br>借入金の支払金利に対して金利スワップ取<br>引をヘッジ手段として用いております。<br><br>ヘッジ方針<br>金利スワップ取引は、实在借入金にかかる<br>将来の借入金利上昇をヘッジする目的に限定<br>して行っております。<br><br>ヘッジ有効性評価の方法<br>ヘッジ対象とヘッジ手段の想定元本、利息<br>の受払条件および契約条件がほぼ同一である<br>ことにより評価しております。ただし、特例<br>処理の要件を満たしている金利スワップ取引<br>については、有効性の評価を省略しておりま<br>す。<br><br>その他のリスク管理方法<br>取引の相手先を契約不履行にかかるリスク<br>のほとんどない国内銀行とするとともに、デ<br>リバティブ取引に関する基準を定め、この基<br>準に基づいて取締役会の承認の下で統括本部<br>財務部が実行および管理を行っております。 | ヘッジ会計の方法<br>同左<br><br>ヘッジ手段およびヘッジ対象<br>同左<br><br>ヘッジ方針<br>同左<br><br>ヘッジ有効性評価の方法<br>同左<br><br>その他のリスク管理方法<br>同左  |
| (7)その他連結財務諸表作成の<br>ための基本となる重要な事<br>項 | 消費税等の会計処理<br>消費税および地方消費税の会計処理は、税<br>抜き方式によっております。   | 消費税等の会計処理<br>同左<br><br>自己株式および法定準備金の取崩等に関す<br>る会計基準<br>「自己株式及び法定準備金の取崩等に関す<br>る会計基準」(企業会計基準第1号)が平成<br>14年4月1日以後に適用されることになっ<br>たことに伴い、当連結会計年度から同会計基<br>準によっております。これによる当連結会計年<br>度の損益に与える影響は軽微であります。<br>なお、連結財務諸表規則の改正により、当<br>連結会計年度における連結貸借対照表の資本<br>の部および連結剰余金計算書については、改 |

| 期 間                        | 当連結会計年度<br>〔自 平成 15 年 4 月 1 日〕<br>〔至 平成 16 年 3 月 31 日〕                                 | 前連結会計年度<br>〔自 平成 14 年 4 月 1 日〕<br>〔至 平成 15 年 3 月 31 日〕  |
|----------------------------|--|---|
| 項 目                        |  | 正後の連結財務諸表規則により作成しております。<br><br>1株当たり情報<br>「1株当たり当期純利益に関する会計基準」(企業会計基準第2号)および「1株当たり当期純利益に関する会計基準の適用指針」(企業会計基準適用指針第4号)が平成14年4月1日以後開始する連結会計年度に係る連結財務諸表から適用されることになったことに伴い、当連結会計年度から同会計基準および適用指針によっております。なお、これによる影響については、「1株当たり情報に関する注記」に記載しております。 |
| 5. 連結子会社の資産および負債の評価に関する事項  | 連結子会社の資産および負債の評価方法は、全面時価評価法によっております。   | 同左  |
| 6. 連結調整勘定の償却に関する事項         | 連結調整勘定は、5年間で均等償却しております。  | 同左  |
| 7. 利益処分項目等の取扱いに関する事項       | 連結剰余金計算書は、連結会社の利益処分または損失処理について、連結会計年度中に確定した利益処分または損失処理に基づいて作成しております。                   | 同左  |
| 8. 連結キャッシュ・フロー計算書における資金の範囲 | 手許現金、要求払預金および取得日から3カ月以内に満期日の到来する流動性の高い、容易に換金可能であり、かつ、価値の変動について僅少なりスクしか負わない短期的な投資であります。 | 同左  |

(表示方法の変更)

| 当連結会計年度<br>〔自 平成 15 年 4 月 1 日〕<br>〔至 平成 16 年 3 月 31 日〕 | 前連結会計年度<br>〔自 平成 14 年 4 月 1 日〕<br>〔至 平成 15 年 3 月 31 日〕  |
|--|---|
| -  | (連結損益計算書)<br>1. 「受取手数料」は、前連結会計年度まで、営業外収益の「雑収入」に表示していましたが、金額的に重要性が増したため当連結会計年度において別掲いたしました。前連結会計年度における当該金額は、23,640千円であります。 |



注記事項  
(連結貸借対照表関係)

| 当連結会計年度末<br>(平成16年3月31日現在)  | 前連結会計年度末<br>(平成15年3月31日現在)   |              |         |              |   |              |                  |            |       |            |   |            |   |          |              |     |              |   |              |                  |              |       |            |   |              |
|---|--|--------------|---------|--------------|---|--------------|------------------|------------|-------|------------|---|------------|---|----------|--------------|-----|--------------|---|--------------|------------------|--------------|-------|------------|---|--------------|
| <p>1. オークション貸勘定およびオークション借勘定<br/>オークション貸勘定およびオークション借勘定は、オークション業務に関連して発生する会員に対する債権および債務であり、その主なものは、立替および預り車両代金、未収出品料収入、未収成約料収入および未収落札料収入等であります。<br/>なお、オークション貸勘定およびオークション借勘定残高は、連結会計年度末日とオークション開催日との関連によって増減いたします。</p>  | <p>1. オークション貸勘定およびオークション借勘定<br/>同左</p>   |              |         |              |   |              |                  |            |       |            |   |            |   |          |              |     |              |   |              |                  |              |       |            |   |              |
| <p>2. 非連結子会社および関連会社の株式<br/>34,274 千円</p>  | <p>2. 非連結子会社および関連会社の株式<br/>63,905 千円</p>   |              |         |              |   |              |                  |            |       |            |   |            |   |          |              |     |              |   |              |                  |              |       |            |   |              |
| <p>3. 土地の再評価<br/>土地の再評価に関する法律(平成10年3月31日公布法律第34号)に基づき、事業用の土地の再評価を行っております。当該評価差額にかかる税金相当額を「再評価に係る繰延税金資産」として資産の部に計上し、当該繰延税金資産を控除した金額を「土地再評価差額金」として資本の部に計上しております。</p> <p>再評価の方法<br/>土地の再評価に関する法律施行令(平成10年3月31日公布政令第119号)第2条第3号に定める地方税法第341条第10号の土地課税台帳に登録されている価格に合理的な調整を行って算定する方法により算出しております。</p> <p>再評価を行った年月日 平成14年3月31日</p> <p>再評価を行った土地の期末における時価と再評価後の帳簿価額との差額 1,910,823 千円</p>  | <p>3. 土地の再評価<br/>同左</p> <p>再評価の方法<br/>同左</p> <p>再評価を行った年月日 平成14年3月31日</p> <p>再評価を行った土地の期末における時価と再評価後の帳簿価額との差額 749,481 千円</p> |              |         |              |   |              |                  |            |       |            |   |            |   |          |              |     |              |   |              |                  |              |       |            |   |              |
| <p>4. 担保提供資産<br/>(担保に供している資産)</p> <table style="width: 100%; border-collapse: collapse;"> <tr> <td style="width: 50%;">建物および構築物</td> <td style="width: 50%; text-align: right;">1,692,418 千円</td> </tr> <tr> <td>土 地</td> <td style="text-align: right;">3,910,864 千円</td> </tr> <tr> <td style="text-align: center;">計</td> <td style="text-align: right;">5,603,282 千円</td> </tr> </table> <p>(上記に対応する債務)</p> <table style="width: 100%; border-collapse: collapse;"> <tr> <td style="width: 50%;">1年内返済予定<br/>長期借入金</td> <td style="width: 50%; text-align: right;">577,676 千円</td> </tr> <tr> <td>長期借入金</td> <td style="text-align: right;">277,792 千円</td> </tr> <tr> <td style="text-align: center;">計</td> <td style="text-align: right;">855,468 千円</td> </tr> </table> | 建物および構築物   | 1,692,418 千円 | 土 地     | 3,910,864 千円 | 計 | 5,603,282 千円 | 1年内返済予定<br>長期借入金 | 577,676 千円 | 長期借入金 | 277,792 千円 | 計 | 855,468 千円 | <p>4. 担保提供資産<br/>(担保に供している資産)</p> <table style="width: 100%; border-collapse: collapse;"> <tr> <td style="width: 50%;">建物および構築物</td> <td style="width: 50%; text-align: right;">1,790,595 千円</td> </tr> <tr> <td>土 地</td> <td style="text-align: right;">4,553,501 千円</td> </tr> <tr> <td style="text-align: center;">計</td> <td style="text-align: right;">6,344,097 千円</td> </tr> </table> <p>(上記に対応する債務)</p> <table style="width: 100%; border-collapse: collapse;"> <tr> <td style="width: 50%;">1年内返済予定<br/>長期借入金</td> <td style="width: 50%; text-align: right;">1,731,656 千円</td> </tr> <tr> <td>長期借入金</td> <td style="text-align: right;">855,468 千円</td> </tr> <tr> <td style="text-align: center;">計</td> <td style="text-align: right;">2,587,124 千円</td> </tr> </table> | 建物および構築物 | 1,790,595 千円 | 土 地 | 4,553,501 千円 | 計 | 6,344,097 千円 | 1年内返済予定<br>長期借入金 | 1,731,656 千円 | 長期借入金 | 855,468 千円 | 計 | 2,587,124 千円 |
| 建物および構築物  | 1,692,418 千円   |              |         |              |   |              |                  |            |       |            |   |            |   |          |              |     |              |   |              |                  |              |       |            |   |              |
| 土 地   | 3,910,864 千円   |              |         |              |   |              |                  |            |       |            |   |            |   |          |              |     |              |   |              |                  |              |       |            |   |              |
| 計   | 5,603,282 千円   |              |         |              |   |              |                  |            |       |            |   |            |   |          |              |     |              |   |              |                  |              |       |            |   |              |
| 1年内返済予定<br>長期借入金  | 577,676 千円   |              |         |              |   |              |                  |            |       |            |   |            |   |          |              |     |              |   |              |                  |              |       |            |   |              |
| 長期借入金   | 277,792 千円   |              |         |              |   |              |                  |            |       |            |   |            |   |          |              |     |              |   |              |                  |              |       |            |   |              |
| 計   | 855,468 千円   |              |         |              |   |              |                  |            |       |            |   |            |   |          |              |     |              |   |              |                  |              |       |            |   |              |
| 建物および構築物  | 1,790,595 千円   |              |         |              |   |              |                  |            |       |            |   |            |   |          |              |     |              |   |              |                  |              |       |            |   |              |
| 土 地   | 4,553,501 千円   |              |         |              |   |              |                  |            |       |            |   |            |   |          |              |     |              |   |              |                  |              |       |            |   |              |
| 計   | 6,344,097 千円   |              |         |              |   |              |                  |            |       |            |   |            |   |          |              |     |              |   |              |                  |              |       |            |   |              |
| 1年内返済予定<br>長期借入金  | 1,731,656 千円   |              |         |              |   |              |                  |            |       |            |   |            |   |          |              |     |              |   |              |                  |              |       |            |   |              |
| 長期借入金   | 855,468 千円   |              |         |              |   |              |                  |            |       |            |   |            |   |          |              |     |              |   |              |                  |              |       |            |   |              |
| 計   | 2,587,124 千円   |              |         |              |   |              |                  |            |       |            |   |            |   |          |              |     |              |   |              |                  |              |       |            |   |              |
| <p>5. 有形固定資産の減価償却累計額<br/>11,491,815 千円</p>  | <p>5. 有形固定資産の減価償却累計額<br/>9,985,985 千円</p>  |              |         |              |   |              |                  |            |       |            |   |            |   |          |              |     |              |   |              |                  |              |       |            |   |              |
| <p>6. 当社の発行済株式総数は、普通株式 30,815,069 株であります。</p>   | <p>6. 当社の発行済株式総数は、普通株式 27,412,942 株であります。</p>  |              |         |              |   |              |                  |            |       |            |   |            |   |          |              |     |              |   |              |                  |              |       |            |   |              |
| <p>7. 当社が保有する自己株式の数は、普通株式 1,495 株であります。</p>   | <p>7. 当社が保有する自己株式の数は、普通株式 1,134 株であります。</p>  |              |         |              |   |              |                  |            |       |            |   |            |   |          |              |     |              |   |              |                  |              |       |            |   |              |
| <p>8. 当社においては、運転資金の効率的な調達を行うため取引銀行1行と当座貸越契約および貸出コミットメント契約を締結しております。これら契約に基づく当連結会計年度末の借入未実行残高は次のとおりであります。</p> <table style="width: 100%; border-collapse: collapse;"> <tr> <td style="width: 50%;">当座貸越極度額および<br/>長貸出コミットメントの総額</td> <td style="width: 50%; text-align: right;">1,000,000 千円</td> </tr> <tr> <td>借入未実行残高</td> <td style="text-align: right;">- 千円</td> </tr> <tr> <td style="text-align: center;">計</td> <td style="text-align: right;">1,000,000 千円</td> </tr> </table>   | 当座貸越極度額および<br>長貸出コミットメントの総額  | 1,000,000 千円 | 借入未実行残高 | - 千円         | 計 | 1,000,000 千円 | <p>8. -</p>      |            |       |            |   |            |   |          |              |     |              |   |              |                  |              |       |            |   |              |
| 当座貸越極度額および<br>長貸出コミットメントの総額   | 1,000,000 千円   |              |         |              |   |              |                  |            |       |            |   |            |   |          |              |     |              |   |              |                  |              |       |            |   |              |
| 借入未実行残高   | - 千円   |              |         |              |   |              |                  |            |       |            |   |            |   |          |              |     |              |   |              |                  |              |       |            |   |              |
| 計   | 1,000,000 千円   |              |         |              |   |              |                  |            |       |            |   |            |   |          |              |     |              |   |              |                  |              |       |            |   |              |

## (連結損益計算書関係)

| 当連結会計年度<br>〔自 平成 15 年 4 月 1 日〕<br>〔至 平成 16 年 3 月 31 日〕  | 前連結会計年度<br>〔自 平成 14 年 4 月 1 日〕<br>〔至 平成 15 年 3 月 31 日〕 |           |          |        |           |          |         |        |   |           |     |              |           |       |         |        |            |       |   |              |          |           |           |        |         |          |              |            |   |            |  |           |          |           |        |          |            |           |        |         |           |        |           |   |            |
|---|--|-----------|----------|--------|-----------|----------|---------|--------|---|-----------|-----|--------------|-----------|-------|---------|--------|------------|-------|---|--------------|----------|-----------|-----------|--------|---------|----------|--------------|------------|---|------------|--|-----------|----------|-----------|--------|----------|------------|-----------|--------|---------|-----------|--------|-----------|---|------------|
| <p>1. 固定資産売却益の内訳は次のとおりであります。</p> <table style="width: 100%; border-collapse: collapse;"> <tr> <td style="width: 80%;">土 地</td> <td style="text-align: right;">39,476 千円</td> </tr> <tr> <td>建物および構築物</td> <td style="text-align: right;">143 千円</td> </tr> <tr> <td>車 両 運 搬 具</td> <td style="text-align: right;">5,660 千円</td> </tr> <tr> <td>器具および備品</td> <td style="text-align: right;">140 千円</td> </tr> <tr> <td style="border-top: 1px solid black;">計</td> <td style="text-align: right; border-top: 1px solid black;">45,421 千円</td> </tr> </table> <p>2. 固定資産売却損の内訳は次のとおりであります。</p> <table style="width: 100%; border-collapse: collapse;"> <tr> <td style="width: 80%;">土 地</td> <td style="text-align: right;">1,501,097 千円</td> </tr> <tr> <td>車 両 運 搬 具</td> <td style="text-align: right;">16 千円</td> </tr> <tr> <td>器具および備品</td> <td style="text-align: right;">763 千円</td> </tr> <tr> <td>その他の無形固定資産</td> <td style="text-align: right;">34 千円</td> </tr> <tr> <td style="border-top: 1px solid black;">計</td> <td style="text-align: right; border-top: 1px solid black;">1,501,911 千円</td> </tr> </table> <p>3. 固定資産除却損の内訳は次のとおりであります。</p> <table style="width: 100%; border-collapse: collapse;"> <tr> <td style="width: 80%;">建物および構築物</td> <td style="text-align: right;">66,117 千円</td> </tr> <tr> <td>車 両 運 搬 具</td> <td style="text-align: right;">639 千円</td> </tr> <tr> <td>器具および備品</td> <td style="text-align: right;">6,348 千円</td> </tr> <tr> <td>建物および構築物撤去費用</td> <td style="text-align: right;">475,775 千円</td> </tr> <tr> <td style="border-top: 1px solid black;">計</td> <td style="text-align: right; border-top: 1px solid black;">548,880 千円</td> </tr> </table> | 土 地  | 39,476 千円 | 建物および構築物 | 143 千円 | 車 両 運 搬 具 | 5,660 千円 | 器具および備品 | 140 千円 | 計 | 45,421 千円 | 土 地 | 1,501,097 千円 | 車 両 運 搬 具 | 16 千円 | 器具および備品 | 763 千円 | その他の無形固定資産 | 34 千円 | 計 | 1,501,911 千円 | 建物および構築物 | 66,117 千円 | 車 両 運 搬 具 | 639 千円 | 器具および備品 | 6,348 千円 | 建物および構築物撤去費用 | 475,775 千円 | 計 | 548,880 千円 | <p>1. 固定資産売却益の内訳は次のとおりであります。</p> <table style="width: 100%; border-collapse: collapse;"> <tr> <td style="width: 80%;">車 両 運 搬 具</td> <td style="text-align: right;">1,085 千円</td> </tr> </table> <p>2. 固定資産売却損の内訳は次のとおりであります。</p> <table style="width: 100%; border-collapse: collapse;"> <tr> <td style="width: 80%;">車 両 運 搬 具</td> <td style="text-align: right;">371 千円</td> </tr> </table> <p>3. 固定資産除却損の内訳は次のとおりであります。</p> <table style="width: 100%; border-collapse: collapse;"> <tr> <td style="width: 80%;">建物および構築物</td> <td style="text-align: right;">704,925 千円</td> </tr> <tr> <td>車 両 運 搬 具</td> <td style="text-align: right;">628 千円</td> </tr> <tr> <td>器具および備品</td> <td style="text-align: right;">52,439 千円</td> </tr> <tr> <td>ソフトウェア</td> <td style="text-align: right;">55,913 千円</td> </tr> <tr> <td style="border-top: 1px solid black;">計</td> <td style="text-align: right; border-top: 1px solid black;">813,907 千円</td> </tr> </table> | 車 両 運 搬 具 | 1,085 千円 | 車 両 運 搬 具 | 371 千円 | 建物および構築物 | 704,925 千円 | 車 両 運 搬 具 | 628 千円 | 器具および備品 | 52,439 千円 | ソフトウェア | 55,913 千円 | 計 | 813,907 千円 |
| 土 地   | 39,476 千円  |           |          |        |           |          |         |        |   |           |     |              |           |       |         |        |            |       |   |              |          |           |           |        |         |          |              |            |   |            |  |           |          |           |        |          |            |           |        |         |           |        |           |   |            |
| 建物および構築物  | 143 千円   |           |          |        |           |          |         |        |   |           |     |              |           |       |         |        |            |       |   |              |          |           |           |        |         |          |              |            |   |            |  |           |          |           |        |          |            |           |        |         |           |        |           |   |            |
| 車 両 運 搬 具   | 5,660 千円   |           |          |        |           |          |         |        |   |           |     |              |           |       |         |        |            |       |   |              |          |           |           |        |         |          |              |            |   |            |  |           |          |           |        |          |            |           |        |         |           |        |           |   |            |
| 器具および備品   | 140 千円   |           |          |        |           |          |         |        |   |           |     |              |           |       |         |        |            |       |   |              |          |           |           |        |         |          |              |            |   |            |  |           |          |           |        |          |            |           |        |         |           |        |           |   |            |
| 計   | 45,421 千円  |           |          |        |           |          |         |        |   |           |     |              |           |       |         |        |            |       |   |              |          |           |           |        |         |          |              |            |   |            |  |           |          |           |        |          |            |           |        |         |           |        |           |   |            |
| 土 地   | 1,501,097 千円   |           |          |        |           |          |         |        |   |           |     |              |           |       |         |        |            |       |   |              |          |           |           |        |         |          |              |            |   |            |  |           |          |           |        |          |            |           |        |         |           |        |           |   |            |
| 車 両 運 搬 具   | 16 千円  |           |          |        |           |          |         |        |   |           |     |              |           |       |         |        |            |       |   |              |          |           |           |        |         |          |              |            |   |            |  |           |          |           |        |          |            |           |        |         |           |        |           |   |            |
| 器具および備品   | 763 千円   |           |          |        |           |          |         |        |   |           |     |              |           |       |         |        |            |       |   |              |          |           |           |        |         |          |              |            |   |            |  |           |          |           |        |          |            |           |        |         |           |        |           |   |            |
| その他の無形固定資産  | 34 千円  |           |          |        |           |          |         |        |   |           |     |              |           |       |         |        |            |       |   |              |          |           |           |        |         |          |              |            |   |            |  |           |          |           |        |          |            |           |        |         |           |        |           |   |            |
| 計   | 1,501,911 千円   |           |          |        |           |          |         |        |   |           |     |              |           |       |         |        |            |       |   |              |          |           |           |        |         |          |              |            |   |            |  |           |          |           |        |          |            |           |        |         |           |        |           |   |            |
| 建物および構築物  | 66,117 千円  |           |          |        |           |          |         |        |   |           |     |              |           |       |         |        |            |       |   |              |          |           |           |        |         |          |              |            |   |            |  |           |          |           |        |          |            |           |        |         |           |        |           |   |            |
| 車 両 運 搬 具   | 639 千円   |           |          |        |           |          |         |        |   |           |     |              |           |       |         |        |            |       |   |              |          |           |           |        |         |          |              |            |   |            |  |           |          |           |        |          |            |           |        |         |           |        |           |   |            |
| 器具および備品   | 6,348 千円   |           |          |        |           |          |         |        |   |           |     |              |           |       |         |        |            |       |   |              |          |           |           |        |         |          |              |            |   |            |  |           |          |           |        |          |            |           |        |         |           |        |           |   |            |
| 建物および構築物撤去費用  | 475,775 千円   |           |          |        |           |          |         |        |   |           |     |              |           |       |         |        |            |       |   |              |          |           |           |        |         |          |              |            |   |            |  |           |          |           |        |          |            |           |        |         |           |        |           |   |            |
| 計   | 548,880 千円   |           |          |        |           |          |         |        |   |           |     |              |           |       |         |        |            |       |   |              |          |           |           |        |         |          |              |            |   |            |  |           |          |           |        |          |            |           |        |         |           |        |           |   |            |
| 車 両 運 搬 具   | 1,085 千円   |           |          |        |           |          |         |        |   |           |     |              |           |       |         |        |            |       |   |              |          |           |           |        |         |          |              |            |   |            |  |           |          |           |        |          |            |           |        |         |           |        |           |   |            |
| 車 両 運 搬 具   | 371 千円   |           |          |        |           |          |         |        |   |           |     |              |           |       |         |        |            |       |   |              |          |           |           |        |         |          |              |            |   |            |  |           |          |           |        |          |            |           |        |         |           |        |           |   |            |
| 建物および構築物  | 704,925 千円   |           |          |        |           |          |         |        |   |           |     |              |           |       |         |        |            |       |   |              |          |           |           |        |         |          |              |            |   |            |  |           |          |           |        |          |            |           |        |         |           |        |           |   |            |
| 車 両 運 搬 具   | 628 千円   |           |          |        |           |          |         |        |   |           |     |              |           |       |         |        |            |       |   |              |          |           |           |        |         |          |              |            |   |            |  |           |          |           |        |          |            |           |        |         |           |        |           |   |            |
| 器具および備品   | 52,439 千円  |           |          |        |           |          |         |        |   |           |     |              |           |       |         |        |            |       |   |              |          |           |           |        |         |          |              |            |   |            |  |           |          |           |        |          |            |           |        |         |           |        |           |   |            |
| ソフトウェア  | 55,913 千円  |           |          |        |           |          |         |        |   |           |     |              |           |       |         |        |            |       |   |              |          |           |           |        |         |          |              |            |   |            |  |           |          |           |        |          |            |           |        |         |           |        |           |   |            |
| 計   | 813,907 千円   |           |          |        |           |          |         |        |   |           |     |              |           |       |         |        |            |       |   |              |          |           |           |        |         |          |              |            |   |            |  |           |          |           |        |          |            |           |        |         |           |        |           |   |            |

## (連結キャッシュ・フロー計算書関係)

| 当連結会計年度<br>(自 平成 15 年 4 月 1 日)<br>(至 平成 16 年 3 月 31 日)  | 前連結会計年度<br>(自 平成 14 年 4 月 1 日)<br>(至 平成 15 年 3 月 31 日) |              |                  |                 |            |              |                  |              |                    |                     |              |                      |  |           |              |                  |                  |            |              |      |            |      |            |        |            |      |            |      |            |        |           |    |            |      |           |      |          |      |           |      |           |    |           |      |           |      |           |      |           |      |           |        |          |    |           |                        |            |                 |                   |                         |                  |                  |            |                    |                   |              |                     |
|---|--|--------------|------------------|-----------------|------------|--------------|------------------|--------------|--------------------|---------------------|--------------|----------------------|--|-----------|--------------|------------------|------------------|------------|--------------|------|------------|------|------------|--------|------------|------|------------|------|------------|--------|-----------|----|------------|------|-----------|------|----------|------|-----------|------|-----------|----|-----------|------|-----------|------|-----------|------|-----------|------|-----------|--------|----------|----|-----------|------------------------|------------|-----------------|-------------------|-------------------------|------------------|------------------|------------|--------------------|-------------------|--------------|---------------------|
| <p>1. 現金および現金同等物の連結会計年度末残高と連結貸借対照表に掲記されている科目の金額との関係</p> <table style="width: 100%;"> <tr> <td>現金および預金勘定</td> <td style="text-align: right;">15,168,878千円</td> </tr> <tr> <td>預入期間が3ヵ月を越える定期預金</td> <td style="text-align: right;"><u>49,708千円</u></td> </tr> <tr> <td>現金および現金同等物</td> <td style="text-align: right;">15,119,170千円</td> </tr> </table> <p>2. 重要な非資金取引の内容</p> <p>(転換社債の転換)</p> <table style="width: 100%;"> <tr> <td>転換社債の転換による資本金増加額</td> <td style="text-align: right;">7,320,921 千円</td> </tr> <tr> <td>転換社債の転換による資本準備金増加額</td> <td style="text-align: right;"><u>7,317,775 千円</u></td> </tr> <tr> <td>転換による転換社債減少額</td> <td style="text-align: right;"><u>14,638,696 千円</u></td> </tr> </table> | 現金および預金勘定  | 15,168,878千円 | 預入期間が3ヵ月を越える定期預金 | <u>49,708千円</u> | 現金および現金同等物 | 15,119,170千円 | 転換社債の転換による資本金増加額 | 7,320,921 千円 | 転換社債の転換による資本準備金増加額 | <u>7,317,775 千円</u> | 転換による転換社債減少額 | <u>14,638,696 千円</u> | <p>1. 現金および現金同等物の連結会計年度末残高と連結貸借対照表に掲記されている科目の金額との関係</p> <table style="width: 100%;"> <tr> <td>現金および預金勘定</td> <td style="text-align: right;">15,356,623千円</td> </tr> <tr> <td>預入期間が3ヵ月を越える定期預金</td> <td style="text-align: right;"><u>281,008千円</u></td> </tr> <tr> <td>現金および現金同等物</td> <td style="text-align: right;">15,075,614千円</td> </tr> </table> <p>2. 株式の取得により新たに連結子会社となった会社の資産および負債の主な内訳</p> <p>株式の取得により新たに株式会社ワールドコミュニケーションズ、株式会社ウィンテック、有限会社ブリッジの3社を連結したことに伴う連結開始時の資産および負債の内訳並びに(株)ワールドコミュニケーションズ取得のための支出(純額)との関係は次の通りであります。</p> <p>(株式会社ワールドコミュニケーションズ)</p> <table style="width: 100%;"> <tr> <td>流動資産</td> <td style="text-align: right;">854,527 千円</td> </tr> <tr> <td>固定資産</td> <td style="text-align: right;">496,854 千円</td> </tr> <tr> <td>連結調整勘定</td> <td style="text-align: right;">332,263 千円</td> </tr> <tr> <td>流動負債</td> <td style="text-align: right;">625,574 千円</td> </tr> <tr> <td>固定負債</td> <td style="text-align: right;">470,723 千円</td> </tr> <tr> <td>少数株主持分</td> <td style="text-align: right;">71,887 千円</td> </tr> <tr> <td>小計</td> <td style="text-align: right;">515,461 千円</td> </tr> </table> <p>(株式会社ウィンテック)</p> <table style="width: 100%;"> <tr> <td>流動資産</td> <td style="text-align: right;">86,287 千円</td> </tr> <tr> <td>固定資産</td> <td style="text-align: right;">9,409 千円</td> </tr> <tr> <td>流動負債</td> <td style="text-align: right;">90,212 千円</td> </tr> <tr> <td>固定負債</td> <td style="text-align: right;">32,000 千円</td> </tr> <tr> <td>小計</td> <td style="text-align: right;">26,515 千円</td> </tr> </table> <p>(有限会社ブリッジ)</p> <table style="width: 100%;"> <tr> <td>流動資産</td> <td style="text-align: right;">62,091 千円</td> </tr> <tr> <td>固定資産</td> <td style="text-align: right;">12,898 千円</td> </tr> <tr> <td>流動負債</td> <td style="text-align: right;">42,908 千円</td> </tr> <tr> <td>固定負債</td> <td style="text-align: right;">15,500 千円</td> </tr> <tr> <td>少数株主持分</td> <td style="text-align: right;">5,527 千円</td> </tr> <tr> <td>小計</td> <td style="text-align: right;">11,054 千円</td> </tr> </table> <table style="width: 100%;"> <tr> <td>株ワールドコミュニケーションズ株式の取得価額</td> <td style="text-align: right;">500,000 千円</td> </tr> <tr> <td>上記3社の現金および現金同等物</td> <td style="text-align: right;"><u>483,402 千円</u></td> </tr> <tr> <td>株ワールドコミュニケーションズ取得のための支出</td> <td style="text-align: right;"><u>16,597 千円</u></td> </tr> </table> <p>(注) なお、株式会社ウィンテックおよび有限会社ブリッジは、当社の間接所有(株式会社ワールドコミュニケーションズの子会社)の子会社であります。</p> <p>3. 重要な非資金取引の内容</p> <p>(転換社債の転換)</p> <table style="width: 100%;"> <tr> <td>転換社債の転換による資本金増加額</td> <td style="text-align: right;">836,654 千円</td> </tr> <tr> <td>転換社債の転換による資本準備金増加額</td> <td style="text-align: right;"><u>836,294 千円</u></td> </tr> <tr> <td>転換による転換社債減少額</td> <td style="text-align: right;"><u>1,672,948 千円</u></td> </tr> </table> | 現金および預金勘定 | 15,356,623千円 | 預入期間が3ヵ月を越える定期預金 | <u>281,008千円</u> | 現金および現金同等物 | 15,075,614千円 | 流動資産 | 854,527 千円 | 固定資産 | 496,854 千円 | 連結調整勘定 | 332,263 千円 | 流動負債 | 625,574 千円 | 固定負債 | 470,723 千円 | 少数株主持分 | 71,887 千円 | 小計 | 515,461 千円 | 流動資産 | 86,287 千円 | 固定資産 | 9,409 千円 | 流動負債 | 90,212 千円 | 固定負債 | 32,000 千円 | 小計 | 26,515 千円 | 流動資産 | 62,091 千円 | 固定資産 | 12,898 千円 | 流動負債 | 42,908 千円 | 固定負債 | 15,500 千円 | 少数株主持分 | 5,527 千円 | 小計 | 11,054 千円 | 株ワールドコミュニケーションズ株式の取得価額 | 500,000 千円 | 上記3社の現金および現金同等物 | <u>483,402 千円</u> | 株ワールドコミュニケーションズ取得のための支出 | <u>16,597 千円</u> | 転換社債の転換による資本金増加額 | 836,654 千円 | 転換社債の転換による資本準備金増加額 | <u>836,294 千円</u> | 転換による転換社債減少額 | <u>1,672,948 千円</u> |
| 現金および預金勘定   | 15,168,878千円   |              |                  |                 |            |              |                  |              |                    |                     |              |                      |  |           |              |                  |                  |            |              |      |            |      |            |        |            |      |            |      |            |        |           |    |            |      |           |      |          |      |           |      |           |    |           |      |           |      |           |      |           |      |           |        |          |    |           |                        |            |                 |                   |                         |                  |                  |            |                    |                   |              |                     |
| 預入期間が3ヵ月を越える定期預金  | <u>49,708千円</u>  |              |                  |                 |            |              |                  |              |                    |                     |              |                      |  |           |              |                  |                  |            |              |      |            |      |            |        |            |      |            |      |            |        |           |    |            |      |           |      |          |      |           |      |           |    |           |      |           |      |           |      |           |      |           |        |          |    |           |                        |            |                 |                   |                         |                  |                  |            |                    |                   |              |                     |
| 現金および現金同等物  | 15,119,170千円   |              |                  |                 |            |              |                  |              |                    |                     |              |                      |  |           |              |                  |                  |            |              |      |            |      |            |        |            |      |            |      |            |        |           |    |            |      |           |      |          |      |           |      |           |    |           |      |           |      |           |      |           |      |           |        |          |    |           |                        |            |                 |                   |                         |                  |                  |            |                    |                   |              |                     |
| 転換社債の転換による資本金増加額  | 7,320,921 千円   |              |                  |                 |            |              |                  |              |                    |                     |              |                      |  |           |              |                  |                  |            |              |      |            |      |            |        |            |      |            |      |            |        |           |    |            |      |           |      |          |      |           |      |           |    |           |      |           |      |           |      |           |      |           |        |          |    |           |                        |            |                 |                   |                         |                  |                  |            |                    |                   |              |                     |
| 転換社債の転換による資本準備金増加額  | <u>7,317,775 千円</u>                                    |              |                  |                 |            |              |                  |              |                    |                     |              |                      |  |           |              |                  |                  |            |              |      |            |      |            |        |            |      |            |      |            |        |           |    |            |      |           |      |          |      |           |      |           |    |           |      |           |      |           |      |           |      |           |        |          |    |           |                        |            |                 |                   |                         |                  |                  |            |                    |                   |              |                     |
| 転換による転換社債減少額  | <u>14,638,696 千円</u>                                   |              |                  |                 |            |              |                  |              |                    |                     |              |                      |  |           |              |                  |                  |            |              |      |            |      |            |        |            |      |            |      |            |        |           |    |            |      |           |      |          |      |           |      |           |    |           |      |           |      |           |      |           |      |           |        |          |    |           |                        |            |                 |                   |                         |                  |                  |            |                    |                   |              |                     |
| 現金および預金勘定   | 15,356,623千円   |              |                  |                 |            |              |                  |              |                    |                     |              |                      |  |           |              |                  |                  |            |              |      |            |      |            |        |            |      |            |      |            |        |           |    |            |      |           |      |          |      |           |      |           |    |           |      |           |      |           |      |           |      |           |        |          |    |           |                        |            |                 |                   |                         |                  |                  |            |                    |                   |              |                     |
| 預入期間が3ヵ月を越える定期預金  | <u>281,008千円</u>                                       |              |                  |                 |            |              |                  |              |                    |                     |              |                      |  |           |              |                  |                  |            |              |      |            |      |            |        |            |      |            |      |            |        |           |    |            |      |           |      |          |      |           |      |           |    |           |      |           |      |           |      |           |      |           |        |          |    |           |                        |            |                 |                   |                         |                  |                  |            |                    |                   |              |                     |
| 現金および現金同等物  | 15,075,614千円   |              |                  |                 |            |              |                  |              |                    |                     |              |                      |  |           |              |                  |                  |            |              |      |            |      |            |        |            |      |            |      |            |        |           |    |            |      |           |      |          |      |           |      |           |    |           |      |           |      |           |      |           |      |           |        |          |    |           |                        |            |                 |                   |                         |                  |                  |            |                    |                   |              |                     |
| 流動資産  | 854,527 千円   |              |                  |                 |            |              |                  |              |                    |                     |              |                      |  |           |              |                  |                  |            |              |      |            |      |            |        |            |      |            |      |            |        |           |    |            |      |           |      |          |      |           |      |           |    |           |      |           |      |           |      |           |      |           |        |          |    |           |                        |            |                 |                   |                         |                  |                  |            |                    |                   |              |                     |
| 固定資産  | 496,854 千円   |              |                  |                 |            |              |                  |              |                    |                     |              |                      |  |           |              |                  |                  |            |              |      |            |      |            |        |            |      |            |      |            |        |           |    |            |      |           |      |          |      |           |      |           |    |           |      |           |      |           |      |           |      |           |        |          |    |           |                        |            |                 |                   |                         |                  |                  |            |                    |                   |              |                     |
| 連結調整勘定  | 332,263 千円   |              |                  |                 |            |              |                  |              |                    |                     |              |                      |  |           |              |                  |                  |            |              |      |            |      |            |        |            |      |            |      |            |        |           |    |            |      |           |      |          |      |           |      |           |    |           |      |           |      |           |      |           |      |           |        |          |    |           |                        |            |                 |                   |                         |                  |                  |            |                    |                   |              |                     |
| 流動負債  | 625,574 千円   |              |                  |                 |            |              |                  |              |                    |                     |              |                      |  |           |              |                  |                  |            |              |      |            |      |            |        |            |      |            |      |            |        |           |    |            |      |           |      |          |      |           |      |           |    |           |      |           |      |           |      |           |      |           |        |          |    |           |                        |            |                 |                   |                         |                  |                  |            |                    |                   |              |                     |
| 固定負債  | 470,723 千円   |              |                  |                 |            |              |                  |              |                    |                     |              |                      |  |           |              |                  |                  |            |              |      |            |      |            |        |            |      |            |      |            |        |           |    |            |      |           |      |          |      |           |      |           |    |           |      |           |      |           |      |           |      |           |        |          |    |           |                        |            |                 |                   |                         |                  |                  |            |                    |                   |              |                     |
| 少数株主持分  | 71,887 千円  |              |                  |                 |            |              |                  |              |                    |                     |              |                      |  |           |              |                  |                  |            |              |      |            |      |            |        |            |      |            |      |            |        |           |    |            |      |           |      |          |      |           |      |           |    |           |      |           |      |           |      |           |      |           |        |          |    |           |                        |            |                 |                   |                         |                  |                  |            |                    |                   |              |                     |
| 小計  | 515,461 千円   |              |                  |                 |            |              |                  |              |                    |                     |              |                      |  |           |              |                  |                  |            |              |      |            |      |            |        |            |      |            |      |            |        |           |    |            |      |           |      |          |      |           |      |           |    |           |      |           |      |           |      |           |      |           |        |          |    |           |                        |            |                 |                   |                         |                  |                  |            |                    |                   |              |                     |
| 流動資産  | 86,287 千円  |              |                  |                 |            |              |                  |              |                    |                     |              |                      |  |           |              |                  |                  |            |              |      |            |      |            |        |            |      |            |      |            |        |           |    |            |      |           |      |          |      |           |      |           |    |           |      |           |      |           |      |           |      |           |        |          |    |           |                        |            |                 |                   |                         |                  |                  |            |                    |                   |              |                     |
| 固定資産  | 9,409 千円   |              |                  |                 |            |              |                  |              |                    |                     |              |                      |  |           |              |                  |                  |            |              |      |            |      |            |        |            |      |            |      |            |        |           |    |            |      |           |      |          |      |           |      |           |    |           |      |           |      |           |      |           |      |           |        |          |    |           |                        |            |                 |                   |                         |                  |                  |            |                    |                   |              |                     |
| 流動負債  | 90,212 千円  |              |                  |                 |            |              |                  |              |                    |                     |              |                      |  |           |              |                  |                  |            |              |      |            |      |            |        |            |      |            |      |            |        |           |    |            |      |           |      |          |      |           |      |           |    |           |      |           |      |           |      |           |      |           |        |          |    |           |                        |            |                 |                   |                         |                  |                  |            |                    |                   |              |                     |
| 固定負債  | 32,000 千円  |              |                  |                 |            |              |                  |              |                    |                     |              |                      |  |           |              |                  |                  |            |              |      |            |      |            |        |            |      |            |      |            |        |           |    |            |      |           |      |          |      |           |      |           |    |           |      |           |      |           |      |           |      |           |        |          |    |           |                        |            |                 |                   |                         |                  |                  |            |                    |                   |              |                     |
| 小計  | 26,515 千円  |              |                  |                 |            |              |                  |              |                    |                     |              |                      |  |           |              |                  |                  |            |              |      |            |      |            |        |            |      |            |      |            |        |           |    |            |      |           |      |          |      |           |      |           |    |           |      |           |      |           |      |           |      |           |        |          |    |           |                        |            |                 |                   |                         |                  |                  |            |                    |                   |              |                     |
| 流動資産  | 62,091 千円  |              |                  |                 |            |              |                  |              |                    |                     |              |                      |  |           |              |                  |                  |            |              |      |            |      |            |        |            |      |            |      |            |        |           |    |            |      |           |      |          |      |           |      |           |    |           |      |           |      |           |      |           |      |           |        |          |    |           |                        |            |                 |                   |                         |                  |                  |            |                    |                   |              |                     |
| 固定資産  | 12,898 千円  |              |                  |                 |            |              |                  |              |                    |                     |              |                      |  |           |              |                  |                  |            |              |      |            |      |            |        |            |      |            |      |            |        |           |    |            |      |           |      |          |      |           |      |           |    |           |      |           |      |           |      |           |      |           |        |          |    |           |                        |            |                 |                   |                         |                  |                  |            |                    |                   |              |                     |
| 流動負債  | 42,908 千円  |              |                  |                 |            |              |                  |              |                    |                     |              |                      |  |           |              |                  |                  |            |              |      |            |      |            |        |            |      |            |      |            |        |           |    |            |      |           |      |          |      |           |      |           |    |           |      |           |      |           |      |           |      |           |        |          |    |           |                        |            |                 |                   |                         |                  |                  |            |                    |                   |              |                     |
| 固定負債  | 15,500 千円  |              |                  |                 |            |              |                  |              |                    |                     |              |                      |  |           |              |                  |                  |            |              |      |            |      |            |        |            |      |            |      |            |        |           |    |            |      |           |      |          |      |           |      |           |    |           |      |           |      |           |      |           |      |           |        |          |    |           |                        |            |                 |                   |                         |                  |                  |            |                    |                   |              |                     |
| 少数株主持分  | 5,527 千円   |              |                  |                 |            |              |                  |              |                    |                     |              |                      |  |           |              |                  |                  |            |              |      |            |      |            |        |            |      |            |      |            |        |           |    |            |      |           |      |          |      |           |      |           |    |           |      |           |      |           |      |           |      |           |        |          |    |           |                        |            |                 |                   |                         |                  |                  |            |                    |                   |              |                     |
| 小計  | 11,054 千円  |              |                  |                 |            |              |                  |              |                    |                     |              |                      |  |           |              |                  |                  |            |              |      |            |      |            |        |            |      |            |      |            |        |           |    |            |      |           |      |          |      |           |      |           |    |           |      |           |      |           |      |           |      |           |        |          |    |           |                        |            |                 |                   |                         |                  |                  |            |                    |                   |              |                     |
| 株ワールドコミュニケーションズ株式の取得価額  | 500,000 千円   |              |                  |                 |            |              |                  |              |                    |                     |              |                      |  |           |              |                  |                  |            |              |      |            |      |            |        |            |      |            |      |            |        |           |    |            |      |           |      |          |      |           |      |           |    |           |      |           |      |           |      |           |      |           |        |          |    |           |                        |            |                 |                   |                         |                  |                  |            |                    |                   |              |                     |
| 上記3社の現金および現金同等物   | <u>483,402 千円</u>                                      |              |                  |                 |            |              |                  |              |                    |                     |              |                      |  |           |              |                  |                  |            |              |      |            |      |            |        |            |      |            |      |            |        |           |    |            |      |           |      |          |      |           |      |           |    |           |      |           |      |           |      |           |      |           |        |          |    |           |                        |            |                 |                   |                         |                  |                  |            |                    |                   |              |                     |
| 株ワールドコミュニケーションズ取得のための支出   | <u>16,597 千円</u>                                       |              |                  |                 |            |              |                  |              |                    |                     |              |                      |  |           |              |                  |                  |            |              |      |            |      |            |        |            |      |            |      |            |        |           |    |            |      |           |      |          |      |           |      |           |    |           |      |           |      |           |      |           |      |           |        |          |    |           |                        |            |                 |                   |                         |                  |                  |            |                    |                   |              |                     |
| 転換社債の転換による資本金増加額  | 836,654 千円   |              |                  |                 |            |              |                  |              |                    |                     |              |                      |  |           |              |                  |                  |            |              |      |            |      |            |        |            |      |            |      |            |        |           |    |            |      |           |      |          |      |           |      |           |    |           |      |           |      |           |      |           |      |           |        |          |    |           |                        |            |                 |                   |                         |                  |                  |            |                    |                   |              |                     |
| 転換社債の転換による資本準備金増加額  | <u>836,294 千円</u>                                      |              |                  |                 |            |              |                  |              |                    |                     |              |                      |  |           |              |                  |                  |            |              |      |            |      |            |        |            |      |            |      |            |        |           |    |            |      |           |      |          |      |           |      |           |    |           |      |           |      |           |      |           |      |           |        |          |    |           |                        |            |                 |                   |                         |                  |                  |            |                    |                   |              |                     |
| 転換による転換社債減少額  | <u>1,672,948 千円</u>                                    |              |                  |                 |            |              |                  |              |                    |                     |              |                      |  |           |              |                  |                  |            |              |      |            |      |            |        |            |      |            |      |            |        |           |    |            |      |           |      |          |      |           |      |           |    |           |      |           |      |           |      |           |      |           |        |          |    |           |                        |            |                 |                   |                         |                  |                  |            |                    |                   |              |                     |

(有価証券関係)

(前連結会計年度)(平成15年3月31日現在)

有 価 証 券

1. 売買目的有価証券  
該当ありません。
2. 満期保有目的の債券で時価のあるもの  
該当ありません。
3. その他有価証券で時価のあるもの

(単位：千円)

|                            | 種 類       | 取 得 原 価 | 連結貸借対照表計上額 | 差 額    |
|----------------------------|-----------|---------|------------|--------|
| 連結貸借対照表計上額<br>が取得原価を超えるもの  | (1) 株 式   | 3,424   | 7,320      | 3,895  |
|                            | (2) 債 券   | -       | -          | -      |
|                            | 国債・地方債等   | -       | -          | -      |
|                            | 社 債       | -       | -          | -      |
|                            | そ の 他     | -       | -          | -      |
|                            | (3) そ の 他 | -       | -          | -      |
|                            | 小 計       | 3,424   | 7,320      | 3,895  |
| 連結貸借対照表計上額<br>が取得原価を超えないもの | (1) 株 式   | 147,354 | 144,168    | 3,186  |
|                            | (2) 債 券   | -       | -          | -      |
|                            | 国債・地方債等   | -       | -          | -      |
|                            | 社 債       | -       | -          | -      |
|                            | そ の 他     | -       | -          | -      |
|                            | (3) そ の 他 | 712,617 | 697,171    | 15,445 |
|                            | 小 計       | 859,971 | 841,340    | 18,631 |
| 合                          | 計         | 863,396 | 848,660    | 14,736 |

4. 当連結会計年度に売却したその他有価証券  
該当ありません。

5. 時価評価されていない主な有価証券

その他有価証券

連結貸借対照表計上額

非上場株式(店頭売買株式を除く)

237,525千円

6. その他有価証券のうち満期があるものにおける償還予定額

該当ありません。

(注)当連結会計年度において494,405千円(その他有価証券で時価のある株式投資信託)の減損処理(投資有価証券評価損)を行っております。

なお、減損処理にあたっては、期末における時価が取得原価に比べ50%以上下落した場合には全て減損処理を行い、30~50%程度下落した場合には、回復可能性等を考慮して必要と認められた額について減損処理を行っております。

(当連結会計年度)(平成16年3月31日現在)

有 価 証 券

1. 売買目的有価証券  
該当ありません。
2. 満期保有目的の債券で時価のあるもの  
該当ありません。
3. その他有価証券で時価のあるもの

(単位：千円)

|                            | 種 類     | 取 得 原 価 | 連結貸借対照表計上額 | 差 額     |
|----------------------------|---------|---------|------------|---------|
| 連結貸借対照表計上額<br>が取得原価を超えるもの  | (1) 株 式 | 150,779 | 228,134    | 77,354  |
|                            | (2) 債 券 |         |            |         |
|                            | 国債・地方債等 | -       | -          | -       |
|                            | 社 債     | -       | -          | -       |
|                            | そ の 他   | -       | -          | -       |
| (3) そ の 他                  |         | 507,535 | 778,015    | 270,479 |
|                            | 小 計     | 658,314 | 1,006,149  | 347,834 |
| 連結貸借対照表計上額<br>が取得原価を超えないもの | (1) 株 式 | -       | -          | -       |
|                            | (2) 債 券 |         |            |         |
|                            | 国債・地方債等 | -       | -          | -       |
|                            | 社 債     | -       | -          | -       |
|                            | そ の 他   | -       | -          | -       |
| (3) そ の 他                  |         | 206,337 | 191,731    | 14,605  |
|                            | 小 計     | 206,337 | 191,731    | 14,605  |
| 合 計                        |         | 864,652 | 1,197,881  | 333,228 |

(注) 期末における時価が取得原価に比べ50%以上下落した場合には全て減損処理を行い、30%~50%程度下落した場合には、回復可能性等を考慮して必要と認められた額について減損処理を行うこととしています  
が、当連結会計年度においては該当ありません。

4. 当連結会計年度に売却したその他有価証券  
該当ありません。

5. 時価評価されていない主な有価証券

その他有価証券

連結貸借対照表計上額

非上場株式(店頭売買株式を除く)

277,525千円

6. その他有価証券のうち満期があるものにおける償還予定額  
該当ありません。

(デリバティブ取引関係)

(前連結会計年度)(平成15年3月31日現在)

1. 取引の状況に関する事項(自 平成14年4月1日 至 平成15年3月31日)

(1) 取引の内容・取引に対する取組方針・取引の利用目的

当社は、変動利付銀行借入金の金利をヘッジするためおよび将来の借入金利上昇をヘッジするため、金利スワップ契約を締結しており、投機目的では行っておりません。

ヘッジ会計の方法

金利キャップ取引のプレミアムについて、時価評価せずに金銭の受払の純額をヘッジ対象負債に係る利息に加減する方法によっております。また、特例処理の要件を満たしている金利スワップ取引については特例処理を採用しております。

ヘッジ手段およびヘッジ対象

借入金の支払金利に対して金利スワップ取引をヘッジ手段として用いております。

ヘッジ方針

金利スワップ取引は、实在借入金にかかる将来の借入金利上昇をヘッジする目的に限定して行っております。

ヘッジ有効性評価の方法

ヘッジ対象とヘッジ手段の想定元本、利息の受払条件および契約条件がほぼ同一であることにより評価しております。ただし、特例処理の要件を満たしている金利スワップ取引については、有効性の評価を省略しております。

(2) 取引に係わるリスクの内容

当社が利用している金利スワップ取引には金利変動リスクがあります。しかしながら、これらの取引は将来の支払利息に係わる金利変動リスクをヘッジするためのものであり、デリバティブ取引に係わるリスクのみが実現することは原則としてありません。また、取引の相手先が国内銀行でありますので、契約不履行に係わるリスクはほとんどありません。

(3) 取引に係わるリスク管理体制

当社は、デリバティブ取引に関する基準を定めており、この基準に基づいて統括本部財務部が取引の実行および管理を行っておりますが、取引に当たっては取締役の承認を受け、また、实在借入金とひも付きのヘッジ取引に限定して行う方針でリスクを管理しております。

2. 取引の時価等に関する事項(平成15年3月31日現在)

ヘッジ会計を適用しておりますので、記載を省略しております。

(デリバティブ取引関係)

(当連結会計年度)(平成16年3月31日現在)

1. 取引の状況に関する事項(自 平成15年4月1日 至 平成16年3月31日)

(1) 取引の内容・取引に対する取組方針・取引の利用目的

当社は、変動利付銀行借入金の金利をヘッジするためおよび将来の借入金金利上昇をヘッジするため、金利スワップ契約を締結しており、投機目的では行っておりません。

ヘッジ会計の方法

特例処理の要件を満たしている金利スワップ取引については特例処理を採用しております。

ヘッジ手段およびヘッジ対象

借入金の支払金利に対して金利スワップ取引をヘッジ手段として用いております。

ヘッジ方針

金利スワップ取引は、实在借入金にかかる将来の借入金金利上昇をヘッジする目的に限定して行っておりません。

ヘッジ有効性評価の方法

ヘッジ対象とヘッジ手段の想定元本、利息の受払条件および契約条件がほぼ同一であることにより評価しております。ただし、特例処理の要件を満たしている金利スワップ取引については、有効性の評価を省略しております。

(2) 取引に係わるリスクの内容

当社が利用している金利スワップ取引には金利変動リスクがあります。しかしながら、これらの取引は将来の支払利息に係わる金利変動リスクをヘッジするためのものであり、デリバティブ取引に係わるリスクのみが実現することは原則としてありません。また、取引の相手先が国内銀行でありますので、契約不履行に係わるリスクはほとんどありません。

(3) 取引に係わるリスク管理体制

当社は、デリバティブ取引に関する基準を定めており、この基準に基づいて統括本部財務部が取引の実行および管理を行っておりますが、取引に当たっては取締役の承認を受け、また、实在借入金とひも付きのヘッジ取引に限定して行う方針でリスクを管理しております。

2. 取引の時価等に関する事項(平成16年3月31日現在)

ヘッジ会計を適用しておりますので、記載を省略しております。

(退職給付関係)

1. 採用している退職給付制度の概要

当社は、確定給付型の適格退職年金制度を採用しており、連結子会社2社は、確定給付型の退職一時金制度を採用しております。また、その他の連結子会社7社は、確定拠出型の中小企業退職金共済制度を採用しております。

|                           | 当連結会計年度<br>(平成16年3月31日現在) | 前連結会計年度<br>(平成15年3月31日現在) |
|---------------------------|---------------------------|---------------------------|
| 2. 退職給付債務に関する事項           |                           |                           |
| 退職給付債務                    | 319,103千円                 | 254,623千円                 |
| 年金資産(時価)                  | 220,887千円                 | 153,047千円                 |
| 退職給付引当金                   | 98,216千円                  | 101,576千円                 |
| (注)退職給付債務は簡便法により算定しております。 |                           |                           |
| 3. 退職給付費用に関する事項           |                           |                           |
| 簡便法による退職給付費用              | 63,761千円                  | 43,880千円                  |
| 確定拠出型制度における退職給付費用         | 22,755千円                  | 22,031千円                  |
| 合計                        | 86,516千円                  | 65,912千円                  |

## ( 税効果会計関係 )

## 1. 繰延税金資産および繰延税金負債の発生の主な原因別の内訳

当連結会計年度  
(平成16年3月31日現在)      前連結会計年度  
(平成15年3月31日現在)

## (1) 流動資産

## 繰延税金資産

|                |            |            |
|----------------|------------|------------|
| 貸倒引当金損金算入限度超過額 | 12,615 千円  | 67,660 千円  |
| 賞与引当金損金算入限度超過額 | 103,437 千円 | 66,830 千円  |
| 未払事業税否認        | 413,382 千円 | 423,799 千円 |
| たな卸計上否認        | 5,346 千円   | -          |
| 未払金否認          | 104,482 千円 | 252,654 千円 |
| 建物有姿除却損否認      | 83,057 千円  | 85,799 千円  |
| 未実現利益税効果       | 4,893 千円   | 5,271 千円   |
| その他            | 60 千円      | 109 千円     |
| 繰延税金資産小計       | 727,275 千円 | 902,123 千円 |
| 評価性引当額         | 810 千円     | 818 千円     |
| 繰延税金資産合計       | 726,465 千円 | 901,304 千円 |

## (2) 固定資産

## 繰延税金資産

|                    |            |            |
|--------------------|------------|------------|
| 貸倒引当金損金算入限度超過額     | 121,956 千円 | 51,915 千円  |
| 少額減価償却資産償却限度超過額    | 8,590 千円   | 7,126 千円   |
| 退職給付引当金損金算入限度超過額   | 38,707 千円  | 39,900 千円  |
| 建物有姿除却損否認          | 80,163 千円  | 80,777 千円  |
| その他有価証券評価差額金       | 131,943 千円 | 8,049 千円   |
| 連結子会社における税務上の繰越欠損金 | 36,006 千円  | 84,031 千円  |
| 役員退職慰労引当金繰入額否認     | 128,829 千円 | 119,353 千円 |
| 債務保証損失引当金繰入額否認     | 21,028 千円  | 23,927 千円  |
| 投資有価証券評価損否認        | 243,611 千円 | 231,521 千円 |
| 土地評価損否認            | 45,810 千円  | 45,809 千円  |
| 繰延税金資産小計           | 592,755 千円 | 692,413 千円 |
| 評価性引当額             | 4,555 千円   | 38,954 千円  |
| 繰延税金資産合計           | 588,202 千円 | 653,459 千円 |

## 2. 法定実効税率と税効果会計適用後の法人税等の負担率との差異原因の内訳

法定実効税率と税効果会計適用後の法人税等の負担率との差異が法定実効税率の100分の5以下のため記載を省略しております。

同左

## 3. 税率変更による期末繰延税金資産の修正

-

地方税法等の一部を改正する法律(平成15年法律第9号)が平成15年3月31日に公布されたことに伴い、当連結会計年度の繰延税金資産および繰延税金負債の計算(ただし、平成16年4月1日以降解消が見込まれるものに限る。)に使用した法定実効税率は、前連結会計年度の41.6%から40.5%に変更された。その結果、繰延税金資産の金額(繰延税金負債の金額を控除した金額)が、17,091千円、再評価に係る繰延税金資産の金額が70,759千円それぞれ減少し、当連結会計年度に計上された法人税等調整額が16,896千円、その他有価証券評価差額金が195千円それぞれ増加している。



(セグメント情報)

1. 事業の種類別セグメント情報

前連結会計年度 (自 平成 14 年 4 月 1 日 至 平成 15 年 3 月 31 日)

(単位:千円)

|                      | オートオークション事業 | 中古自動車等買取販売事業 | 計          | 消去又は全社 | 連結         |
|----------------------|-------------|--------------|------------|--------|------------|
| 売上高及び営業損益            |             |              |            |        |            |
| 売上高                  |             |              |            |        |            |
| (1)外部顧客に対する売上高       | 28,638,062  | 5,181,546    | 33,819,609 | -      | 33,819,609 |
| (2)セグメント間の内部売上高又は振替高 | 26,143      | -            | 26,143     | 26,143 | -          |
| 計                    | 28,664,206  | 5,181,546    | 33,845,752 | 26,143 | 33,819,609 |
| 営業費用                 | 13,091,822  | 5,418,633    | 18,510,455 | 26,691 | 18,483,763 |
| 営業利益                 | 15,572,383  | 237,086      | 15,335,297 | 548    | 15,335,845 |
| 資産、減価償却費および資本的支出     |             |              |            |        |            |
| 資産                   | 86,314,358  | 2,665,072    | 88,979,431 | 10     | 88,979,420 |
| 減価償却費                | 1,660,841   | 26,923       | 1,687,764  | -      | 1,687,764  |
| 資本的支出                | 15,179,957  | 133,218      | 15,313,176 | -      | 15,313,176 |

(注) 事業区分の方法

事業は、市場の類似性を考慮して区分しております。

当連結会計年度 (自 平成 15 年 4 月 1 日 至 平成 16 年 3 月 31 日)

(単位:千円)

|                      | オートオークション事業 | 中古自動車等買取販売事業 | 計          | 消去又は全社  | 連結         |
|----------------------|-------------|--------------|------------|---------|------------|
| 売上高及び営業損益            |             |              |            |         |            |
| 売上高                  |             |              |            |         |            |
| (1)外部顧客に対する売上高       | 32,397,233  | 10,028,642   | 42,425,876 | -       | 42,425,876 |
| (2)セグメント間の内部売上高又は振替高 | 101,960     | -            | 101,960    | 101,960 | -          |
| 計                    | 32,499,194  | 10,028,642   | 42,527,836 | 101,960 | 42,425,876 |
| 営業費用                 | 14,179,578  | 10,335,453   | 24,515,031 | 106,342 | 24,408,689 |
| 営業利益                 | 18,319,615  | 306,811      | 18,012,804 | 4,382   | 18,017,187 |
| 資産、減価償却費および資本的支出     |             |              |            |         |            |
| 資産                   | 89,795,653  | 2,756,974    | 92,552,628 | 13,702  | 92,538,926 |
| 減価償却費                | 1,681,630   | 58,968       | 1,740,598  | -       | 1,740,598  |
| 資本的支出                | 17,760,458  | 139,606      | 17,900,064 | -       | 17,900,064 |

(注) 事業区分の方法

事業は、市場の類似性を考慮して区分しております。

2. 所在地別セグメント情報

前連結会計年度および当連結会計年度において、本邦以外の国または地域に所在する連結子会社および在外支店がないため、該当事項はありません。

3. 海外売上高

前連結会計年度および当連結会計年度において海外売上高はありませんので、該当事項はありません。

関連当事者等との取引

役員および主要株主等（役員および近親者が議決権の過半数を所有している会社等）との取引（平成14年4月1日～平成15年3月31日）

（単位：千円）

| 会社名          | 住所        | 会社の内容  |             | 議決権等の所有状況                    | 議決権等の被所有割合 | 関係内容   |          | 取引内容     | 台数     | 取引金額   | 科目                       | 期末残高 |
|--------------|-----------|--------|-------------|------------------------------|------------|--------|----------|----------|--------|--------|--------------------------|------|
|              |           | 資本金    | 事業の内容       |                              |            | 役員・業務等 | 事業上の関係等  |          |        |        |                          |      |
| 株式会社 服部モーターズ | 愛知県 東海市   | 50,000 | 自動車・販売・修理業  | 当社取締役および主要株主である服部太が100%を直接所有 | 2.6        | なし     | オークション取引 | オークション出品 | 9,631台 | 35,210 | オークション貸動定<br>(オークション借動定) | -    |
|              |           |        |             |                              |            |        |          | オークション成約 | 5,676  | 34,832 |                          |      |
|              |           |        |             |                              |            |        |          | オークション落札 | 1,447  | 12,316 |                          |      |
|              |           |        |             |                              |            |        |          | その他      | -      | -      |                          |      |
|              |           |        |             |                              |            |        |          | 合計       |        | 82,358 |                          |      |
| 株式会社 昭       | 愛知県 名古屋市区 | 10,000 | 自動車・販売・リース業 | 当社取締役安藤之弘が99%を直接所有           | -          | なし     | オークション取引 | オークション出品 | 3,491  | 19,043 | オークション貸動定<br>(オークション借動定) | -    |
|              |           |        |             |                              |            |        |          | オークション成約 | 1,333  | 8,061  |                          |      |
|              |           |        |             |                              |            |        |          | オークション落札 | 229    | 1,918  |                          |      |
|              |           |        |             |                              |            |        |          | その他      | -      | -      |                          |      |
|              |           |        |             |                              |            |        |          | 合計       |        | 29,022 |                          |      |
| メトロ商事 有限会社   | 福岡県 福岡博多区 | 3,000  | 自動車・販売・修理業  | 当社取締役田村文彦が83%を直接所有           | -          | なし     | オークション取引 | オークション出品 | 10,760 | 36,228 | オークション貸動定<br>(オークション借動定) | -    |
|              |           |        |             |                              |            |        |          | オークション成約 | 3,071  | 18,603 |                          |      |
|              |           |        |             |                              |            |        |          | オークション落札 | 21     | 163    |                          |      |
|              |           |        |             |                              |            |        |          | その他      | -      | 56     |                          |      |
|              |           |        |             |                              |            |        |          | 合計       |        | 55,052 |                          |      |
| 株式会社 マスタオート  | 埼玉県 三郷市   | 10,000 | 自動車・販売・修理業  | 当社取締役増田元廣およびその近親者が90%を直接所有   | -          | なし     | オークション取引 | オークション出品 | 6,532  | 25,708 | オークション貸動定<br>(オークション借動定) | -    |
|              |           |        |             |                              |            |        |          | オークション成約 | 3,675  | 22,366 |                          |      |
|              |           |        |             |                              |            |        |          | オークション落札 | 889    | 7,036  |                          |      |
|              |           |        |             |                              |            |        |          | その他      | -      | -      |                          |      |
|              |           |        |             |                              |            |        |          | 合計       |        | 55,111 |                          |      |

(注) 1. 取引条件ないし取引条件の決定方式

オークション取引については、当社オートオークション規則により、一般会員と同様の取引条件によっております。

2. 上記表中、取引内容欄「その他」は、出品票売上高、代 hands 手数料等のその他営業収入を表しております。

3. 上記取引については、消費税抜きの金額で記載しております。

役員および主要株主等（役員および近親者が議決権の過半数を所有している会社等）との取引（平成15年4月1日～平成16年3月31日）

（単位：千円）

| 会社名                 | 住所        | 会社の内容  |             | 議決権等の所有状況                    | 議決権等の被所有割合 | 関係内容   |          | 取引内容     | 台数      | 取引金額    | 科目                       | 期末残高 |
|---------------------|-----------|--------|-------------|------------------------------|------------|--------|----------|----------|---------|---------|--------------------------|------|
|                     |           | 資本金    | 事業の内容       |                              |            | 役員・業務等 | 事業上の関係等  |          |         |         |                          |      |
| 株式会社 服部モーターズ        | 愛知県 東海市   | 50,000 | 自動車・販売・修理業  | 当社取締役および主要株主である服部太が100%を直接所有 | 2.6        | なし     | オークション取引 | オークション出品 | 13,915台 | 51,056  | オークション貸動定<br>(オークション借動定) | -    |
|                     |           |        |             |                              |            |        |          | オークション成約 | 7,983   | 48,492  |                          |      |
|                     |           |        |             |                              |            |        |          | オークション落札 | 1,604   | 15,101  |                          |      |
|                     |           |        |             |                              |            |        |          | その他      | -       | 10      |                          |      |
|                     |           |        |             |                              |            |        |          | 合計       |         | 114,659 |                          |      |
| 株式会社 昭              | 愛知県 名古屋市区 | 10,000 | 自動車・販売・リース業 | 当社取締役安藤之弘が99%を直接所有           | -          | なし     | オークション取引 | オークション出品 | 2,931   | 16,898  | オークション貸動定<br>(オークション借動定) | -    |
|                     |           |        |             |                              |            |        |          | オークション成約 | 1,131   | 6,878   |                          |      |
|                     |           |        |             |                              |            |        |          | オークション落札 | 212     | 1,876   |                          |      |
|                     |           |        |             |                              |            |        |          | その他      | -       | 35      |                          |      |
|                     |           |        |             |                              |            |        |          | 合計       |         | 25,687  |                          |      |
| メトロ商事 有限会社          | 福岡県 福岡博多区 | 3,000  | 自動車・販売・修理業  | 当社取締役田村文彦が83%を直接所有           | -          | なし     | オークション取引 | オークション出品 | 8,905   | 26,893  | オークション貸動定<br>(オークション借動定) | -    |
|                     |           |        |             |                              |            |        |          | オークション成約 | 2,644   | 15,877  |                          |      |
|                     |           |        |             |                              |            |        |          | オークション落札 | 56      | 463     |                          |      |
|                     |           |        |             |                              |            |        |          | その他      | -       | 67      |                          |      |
|                     |           |        |             |                              |            |        |          | 合計       |         | 43,301  |                          |      |
| 株式会社 マスタオート         | 埼玉県 三郷市   | 10,000 | 自動車・販売・修理業  | 当社取締役増田元廣およびその近親者が90%を直接所有   | -          | なし     | オークション取引 | オークション出品 | 6,659   | 26,379  | オークション貸動定<br>(オークション借動定) | -    |
|                     |           |        |             |                              |            |        |          | オークション成約 | 3,749   | 22,836  |                          |      |
|                     |           |        |             |                              |            |        |          | オークション落札 | 968     | 7,559   |                          |      |
|                     |           |        |             |                              |            |        |          | その他      | -       | 11      |                          |      |
|                     |           |        |             |                              |            |        |          | 合計       |         | 56,785  |                          |      |
| 有限会社 オートマックス 買取サービス | 福岡県 福岡博多区 | 5,000  | 自動車・販売・修理業  | 当社取締役合野栄治が100%を直接所有          | -          | なし     | オークション取引 | オークション出品 | 12,184  | 37,837  | オークション貸動定<br>(オークション借動定) | -    |
|                     |           |        |             |                              |            |        |          | オークション成約 | 3,807   | 22,947  |                          |      |
|                     |           |        |             |                              |            |        |          | オークション落札 | 889     | 7,051   |                          |      |
|                     |           |        |             |                              |            |        |          | その他      | -       | 72      |                          |      |
|                     |           |        |             |                              |            |        |          | 合計       |         | 67,908  |                          |      |
| 有限会社 博多流通           | 福岡県 福岡博多区 | 5,000  | 自動車・販売・修理業  | 当社取締役合野栄治が100%を直接所有          | -          | なし     | オークション取引 | オークション出品 | 12,019  | 36,483  | オークション貸動定<br>(オークション借動定) | -    |
|                     |           |        |             |                              |            |        |          | オークション成約 | 4,037   | 24,141  |                          |      |
|                     |           |        |             |                              |            |        |          | オークション落札 | 288     | 2,047   |                          |      |
|                     |           |        |             |                              |            |        |          | その他      | -       | 68      |                          |      |
|                     |           |        |             |                              |            |        |          | 合計       |         | 62,740  |                          |      |

(注) 1. 取引条件ないし取引条件の決定方式

オークション取引については、当社オートオークション規則により、一般会員と同様の取引条件によっております。

2. 上記表中、取引内容欄「その他」は、出品票売上高、代 hands 手数料等のその他営業収入を表しております。

3. 上記取引については、消費税抜きの金額で記載しております。

## (1株当たり情報)

| 期 別                   | 当連結会計年度<br>(自 平成 15 年 4 月 1 日<br>至 平成 16 年 3 月 31 日) | 前連結会計年度<br>(自 平成 14 年 4 月 1 日<br>至 平成 15 年 3 月 31 日)  |         |           |           |              |         |                     |         |
|-----------------------|--|---|---------|-----------|-----------|--------------|---------|---------------------|---------|
| 項 目                   |  |   |         |           |           |              |         |                     |         |
| 1株当たり純資産額             | 2,189円02銭  | 1,596円96銭   |         |           |           |              |         |                     |         |
| 1株当たり当期純利益            | 300円72銭  | 279円47銭   |         |           |           |              |         |                     |         |
| 潜在株式調整後<br>1株当たり当期純利益 | 277円76銭  | 242円85銭   |         |           |           |              |         |                     |         |
|                       |  | <p>当連結会計年度から「1株当たり当期純利益に関する会計基準」(企業会計基準第2号)および「1株当たり当期純利益に関する会計基準の適用指針」(企業会計基準適用指針第4号)を適用しております。</p> <p>なお、同会計基準および適用指針を前連結会計年度に適用して算定した場合の1株当たり情報については、以下のとおりになります。</p> <table border="1" style="margin-left: auto; margin-right: auto;"> <thead> <tr> <th style="text-align: center;">前連結会計年度</th> </tr> </thead> <tbody> <tr> <td style="text-align: center;">1株当たり純資産額</td> </tr> <tr> <td style="text-align: right;">1,281円07銭</td> </tr> <tr> <td style="text-align: center;">1株当たり当期純利益金額</td> </tr> <tr> <td style="text-align: right;">204円29銭</td> </tr> <tr> <td style="text-align: center;">潜在株式調整後1株当たり当期純利益金額</td> </tr> <tr> <td style="text-align: right;">187円63銭</td> </tr> </tbody> </table> | 前連結会計年度 | 1株当たり純資産額 | 1,281円07銭 | 1株当たり当期純利益金額 | 204円29銭 | 潜在株式調整後1株当たり当期純利益金額 | 187円63銭 |
| 前連結会計年度               |  |   |         |           |           |              |         |                     |         |
| 1株当たり純資産額             |  |   |         |           |           |              |         |                     |         |
| 1,281円07銭             |  |   |         |           |           |              |         |                     |         |
| 1株当たり当期純利益金額          |  |   |         |           |           |              |         |                     |         |
| 204円29銭               |  |   |         |           |           |              |         |                     |         |
| 潜在株式調整後1株当たり当期純利益金額   |  |   |         |           |           |              |         |                     |         |
| 187円63銭               |  |   |         |           |           |              |         |                     |         |

(注) 1株当たり当期純利益金額および潜在株式調整後1株当たり当期純利益金額の算定上の基礎は、以下のとおりであります。

|   | 当連結会計年度<br>〔自 平成 15 年 4 月 1 日〕<br>〔至 平成 16 年 3 月 31 日〕 | 前連結会計年度<br>〔自 平成 14 年 4 月 1 日〕<br>〔至 平成 15 年 3 月 31 日〕 |
|---|--|--|
| <b>1株当たり当期純利益金額</b>                             |  |  |
| 当期純利益(千円)                                       | 8,907,276  | 7,645,441  |
| 普通株主に帰属しない金額(千円)                                | 45,625   | 36,400   |
| (うち役員賞与金)                                       | (45,625)   | (36,400)   |
| 普通株式に係る当期純利益(千円)                                | 8,861,651  | 7,609,041  |
| 期中平均株式数(千株)                                     | 29,467   | 27,225   |
|   |  |  |
| <b>潜在株式調整後1株当たり当期純利益金額</b>                      |  |  |
| 当期純利益調整額(千円)                                    | -  | -  |
| 普通株式増加数(千株)                                     | 2,435  | 4,105  |
| (うち転換社債)  | (1,978)  | (4,059)  |
| (うち新株予約権)                                       | (456)  | ( 46)  |
| 希薄化効果を有しないため、潜在株式調整後1株当たり当期純利益の算定に含めなかった潜在株式の概要 | -  | 第5回無担保新株引受権付社債(額面総額739,200千円)                          |

## (4) 事業の状況

## (a) オートオークション事業

## オートオークション実績

| 項 目    | 期 別 | 当連結会計年度                                   | 前連結会計年度                                   |
|--------|-----|---|---|
|        |     | (自 平成 15 年 4 月 1 日<br>至 平成 16 年 3 月 31 日) | (自 平成 14 年 4 月 1 日<br>至 平成 15 年 3 月 31 日) |
| 出品台数   |     | 1,772,063 台                               | 1,555,224 台                               |
| 成約台数   |     | 993,988 台                                 | 843,816 台                                 |
| 成約率    |     | 56.1 %                                    | 54.3 %                                    |
| 成約車両金額 |     | 640,773 百万円                               | 566,133 百万円                               |
| 開催回数   |     | 598 回                                     | 584 回                                     |

(注) 成約車両金額は、オートオークションによる成約(落札)車両取扱高であり、車両代金(消費税等を含む)の総額でありま  
す。

## 登録会員数

(名)

| 区 分                | 期 別 | 当連結会計年度末             | 前連結会計年度末             |
|--------------------|-----|----------------------|----------------------|
|                    |     | (平成 16 年 3 月 31 日現在) | (平成 15 年 3 月 31 日現在) |
| 現車オークション登録会員数      |     | 30,195               | 27,622               |
| TVオークション登録会員数      |     | 6,419                | 5,936                |
| インターネット情報サービス登録会員数 |     | 11,429               | 9,221                |

## 種別販売(営業収益)の実績

(単位:千円)

| 項 目      | 期 別 | 当連結会計年度                                   | 前連結会計年度                                   |
|----------|-----|---|---|
|          |     | (自 平成 15 年 4 月 1 日<br>至 平成 16 年 3 月 31 日) | (自 平成 14 年 4 月 1 日<br>至 平成 15 年 3 月 31 日) |
| 出品手数料    |     | 9,964,546                                 | 9,305,558                                 |
| 成約手数料    |     | 7,793,354                                 | 6,742,185                                 |
| 落札手数料    |     | 8,800,882                                 | 7,481,408                                 |
| 商品売上高    |     | 1,006,124                                 | 1,052,830                                 |
| その他の営業収入 |     | 4,832,325                                 | 4,056,079                                 |
| 合 計      |     | 32,397,233                                | 28,638,062                                |

(注) 上表における各事項の記載金額には、消費税等を含めておりません。

## 会場別販売(営業収益)の実績

(単位:千円)

| 項 目           | 期 別 | 当連結会計年度                                   | 前連結会計年度                                   |
|---------------|-----|---|---|
|               |     | (自 平成 15 年 4 月 1 日<br>至 平成 16 年 3 月 31 日) | (自 平成 14 年 4 月 1 日<br>至 平成 15 年 3 月 31 日) |
| 名古屋会場         |     | 6,860,079                                 | 6,431,939                                 |
| 九州ファースト会場     |     | -   | 505,798                                   |
| 九州ゴールド会場      |     | 2,143,844                                 | 1,975,115                                 |
| 福岡会場          |     | 545,474                                   | 38,175                                    |
| 東京会場          |     | 9,047,687                                 | 8,167,743                                 |
| 静岡会場          |     | 1,090,479                                 | 965,355                                   |
| 岡山会場          |     | 980,897                                   | 920,744                                   |
| 札幌会場          |     | 1,472,343                                 | 1,156,443                                 |
| 西東京会場         |     | 813,236                                   | 635,518                                   |
| 群馬会場          |     | 1,278,973                                 | 1,095,384                                 |
| 東北会場          |     | 1,152,245                                 | 942,338                                   |
| 大阪会場          |     | 1,399,640                                 | 1,179,882                                 |
| 横浜会場          |     | 387,579                                   | -   |
| US物流          |     | 272,464                                   | 230,638                                   |
| TVオークション      |     | 3,669,974                                 | 3,394,686                                 |
| インターネット情報サービス |     | 1,282,313                                 | 998,296                                   |
| 合 計           |     | 32,397,233                                | 28,638,062                                |

(注) 上表における各事項の記載金額には、消費税等を含めておりません。

## (b)中古自動車等買取販売事業

中古自動車買取店舗数

(店舗)

| 期 別<br>区 分 | 当連結会計年度末<br>(平成16年3月31日現在) | 前連結会計年度末<br>(平成15年3月31日現在) |
|------------|----------------------------|----------------------------|
| 中古自動車買取店舗数 | 474                        | 495                        |

種類別販売(営業収益)の実績

(単位:千円)

| 期 別<br>項 目 | 当連結会計年度<br>(自平成15年4月1日<br>至平成16年3月31日) | 前連結会計年度<br>(自平成14年4月1日<br>至平成15年3月31日) |
|------------|--|--|
| 中古自動車買取販売  | 5,335,323                              | 2,969,482                              |
| 事故現状車買取販売  | 4,693,318                              | 2,212,063                              |
| 合 計        | 10,028,642                             | 5,181,546                              |

(注) 上表における各事項の記載金額には、消費税等を含めておりません。

平成 16 年 3 月期

## 個別財務諸表の概要

平成 16 年 5 月 17 日

上場会社名 株式会社 ユー・エス・エス  
 コード番号 4732

上場取引所 東 名  
 本社所在都道府県 愛 知 県

(URL <http://www.ussnet.co.jp>)

代表者 役職名 代表取締役社長

氏名 服部 太

問合せ先責任者 役職名 執行役員統括本部財務部長

氏名 山中雅文

TEL 052 - 689 - 1129

決算取締役会開催日 平成 16 年 5 月 17 日

中間配当制度の有無

有

定時株主総会開催日 平成 16 年 6 月 29 日

単元株制度採用の有無

有 (1 単元 10 株)

## 1. 16 年 3 月期の業績 (平成 15 年 4 月 1 日 ~ 平成 16 年 3 月 31 日)

## (1) 経営成績

(百万円未満切捨)

|           | 売上高    |         | 営業利益   |         | 経常利益   |         |
|-----------|--------|---------|--------|---------|--------|---------|
|           | 百万円    | %       | 百万円    | %       | 百万円    | %       |
| 16 年 3 月期 | 23,583 | ( 9.1)  | 13,843 | ( 10.2) | 14,036 | ( 10.8) |
| 15 年 3 月期 | 21,608 | ( 26.2) | 12,560 | ( 45.8) | 12,669 | ( 56.7) |

|           | 当期純利益         | 1 株当たり<br>当期純利益 | 潜在株式調整後<br>1 株当たり当期純利益 | 株主資本<br>当期純利益率 | 総資本<br>経常利益率 | 売上高<br>経常利益率 |
|-----------|---------------|-----------------|------------------------|----------------|--------------|--------------|
|           | 百万円 %         | 円 銭             | 円 銭                    | %              | %            | %            |
| 16 年 3 月期 | 6,883 ( 9.8)  | 232.72          | 214.95                 | 13.1           | 17.4         | 59.5         |
| 15 年 3 月期 | 6,269 ( 51.1) | 229.58          | 199.49                 | 16.6           | 16.3         | 58.6         |

(注) 期中平均株式数 16 年 3 月期 29,467,687 株 15 年 3 月期 27,225,963 株  
 会計処理の方法の変更 無  
 売上高、営業利益、経常利益、当期純利益におけるパーセント表示は、対前期増減率

## (2) 配当状況

|           | 1 株当たり年間配当金 |           |           | 配当金総額<br>(年間) | 配当性向   | 株主資本<br>配当率 |
|-----------|-------------|-----------|-----------|---------------|--------|-------------|
|           | 円 銭         | 中間<br>円 銭 | 期末<br>円 銭 |               |        |             |
| 16 年 3 月期 | 50.00       | 25.00     | 25.00     | 1,529         | 21.5 % | 2.4 %       |
| 15 年 3 月期 | 40.00       | 20.00     | 20.00     | 1,095         | 17.5 % | 2.6 %       |

## (3) 財政状態

|           | 総資産    | 株主資本   | 株主資本比率 | 1 株当たり株主資本 |
|-----------|--------|--------|--------|------------|
|           | 百万円    | 百万円    | %      | 円 銭        |
| 16 年 3 月期 | 81,487 | 63,365 | 77.8   | 2,055.56   |
| 15 年 3 月期 | 80,011 | 41,693 | 52.1   | 1,520.32   |

(注) 期末発行済株式数 16 年 3 月期 30,815,069 株 15 年 3 月期 27,412,942 株  
 期末自己株式数 16 年 3 月期 1,495 株 15 年 3 月期 1,134 株

## 2. 17 年 3 月期の業績予想 (平成 16 年 4 月 1 日 ~ 平成 17 年 3 月 31 日)

|           | 売上高              | 経常利益            | 当期純利益          | 1 株当たり年間配当金 |            |            |
|-----------|------------------|-----------------|----------------|-------------|------------|------------|
|           |                  |                 |                | 中間          | 期末         | 円 銭        |
| 中間<br>通 期 | 百万円              | 百万円             | 百万円            | 円 銭         | 円 銭        | 円 銭        |
|           | 12,000<br>24,500 | 7,450<br>14,700 | 4,330<br>7,900 | 30.00<br>-  | -<br>30.00 | -<br>60.00 |

(参考) 1 株当たり予想当期純利益 (通期) 255 円 53 銭

(注) 上記の予想は本資料の発表日現在において入手可能な情報に基づき作成したものであります。  
 実際の業績は、今後様々な要因によって大幅に異なる結果となる場合があります。

## 財務諸表

## イ.貸借対照表

(単位:千円)

| 科目              | 期別  | 第24期(A)<br>(平成16年3月31日現在) |       | 第23期(B)<br>(平成15年3月31日現在) |       | 比較増減<br>(A)-(B) |       |
|-----------------|-----|---------------------------|-------|---------------------------|-------|-----------------|-------|
|                 |     | 金額                        | 構成比   | 金額                        | 構成比   | 金額              | 増減率   |
| (資産の部)          |     |                           | %     |                           | %     |                 | %     |
| I流動資産           |     |                           |       |                           |       |                 |       |
| 1.現金および預金       |     | 8,489,615                 |       | 10,256,562                |       | 1,766,946       |       |
| 2.オークション貸勘定     | 1   | 2,686,617                 |       | 6,048,779                 |       | 3,362,162       |       |
| 3.売掛金           |     | 265,380                   |       | 225,822                   |       | 39,557          |       |
| 4.商品            |     | 27,565                    |       | 21,792                    |       | 5,772           |       |
| 5.貯蔵品           |     | 26,841                    |       | 36,561                    |       | 9,719           |       |
| 6.前払費用          |     | 73,850                    |       | 82,189                    |       | 8,338           |       |
| 7.繰延税金資産        |     | 544,201                   |       | 710,058                   |       | 165,857         |       |
| 8.関係会社短期貸付金     |     | 1,724,659                 |       | 395,000                   |       | 1,329,659       |       |
| 9.未収入金          |     | 177,214                   |       | 85,845                    |       | 91,369          |       |
| 10.その他の流動資産     |     | 106,463                   |       | 64,961                    |       | 41,502          |       |
| 貸倒引当金           |     | 49,172                    |       | 52,775                    |       | 3,603           |       |
| 流動資産合計          |     | 14,073,236                | 17.3  | 17,874,794                | 22.3  | 3,801,558       | 21.3  |
| 固定資産            |     |                           |       |                           |       |                 |       |
| (1)有形固定資産       | 2   |                           |       |                           |       |                 |       |
| 1.建物            | 6   | 7,313,251                 |       | 7,082,653                 |       | 230,598         |       |
| 2.構築物           |     | 1,237,561                 |       | 1,215,248                 |       | 22,313          |       |
| 3.車両運搬具         |     | 44,093                    |       | 48,604                    |       | 4,511           |       |
| 4.器具および備品       | 4   | 669,420                   |       | 723,474                   |       | 54,054          |       |
| 5.土地            | 5,6 | 23,326,333                |       | 32,977,795                |       | 9,651,462       |       |
| 6.建設仮勘定         |     | 3,306,680                 |       | 4,574,871                 |       | 1,268,190       |       |
| 有形固定資産計         |     | 35,897,340                | 44.0  | 46,622,648                | 58.3  | 10,725,307      | 23.0  |
| (2)無形固定資産       |     |                           |       |                           |       |                 |       |
| 1.借地権           |     | 228,069                   |       | 228,069                   |       | -               |       |
| 2.ソフトウェア        |     | 178,992                   |       | 199,062                   |       | 20,070          |       |
| 3.その他の無形固定資産    |     | 66,386                    |       | 78,970                    |       | 12,584          |       |
| 無形固定資産計         |     | 473,448                   | 0.6   | 506,103                   | 0.6   | 32,654          | 6.5   |
| (3)投資その他の資産     |     |                           |       |                           |       |                 |       |
| 1.投資有価証券        |     | 1,410,181                 |       | 1,035,360                 |       | 374,821         |       |
| 2.関係会社株式        | 10  | 2,418,098                 |       | 2,182,305                 |       | 235,793         |       |
| 3.出資金           |     | 320,177                   |       | 304,833                   |       | 15,343          |       |
| 4.関係会社長期貸付金     |     | -                         |       | 135,000                   |       | 135,000         |       |
| 5.破産更生等債権       |     | 59,441                    |       | 77,590                    |       | 18,149          |       |
| 6.長期前払費用        |     | 147,895                   |       | 59,542                    |       | 88,353          |       |
| 7.繰延税金資産        |     | 321,409                   |       | 448,810                   |       | 127,400         |       |
| 8.再評価に係る繰延税金資産  | 5   | 3,461,775                 |       | 2,157,391                 |       | 1,304,383       |       |
| 9.積立保険料         |     | 126,512                   |       | 126,307                   |       | 204             |       |
| 10.投資不動産        | 3,5 | 22,230,845                |       | 7,948,100                 |       | 14,282,744      |       |
| 11.その他の投資その他の資産 |     | 598,958                   |       | 603,401                   |       | 4,443           |       |
| 貸倒引当金           |     | 52,152                    |       | 70,948                    |       | 18,795          |       |
| 投資その他の資産計       |     | 31,043,141                | 38.1  | 15,007,694                | 18.8  | 16,035,447      | 106.8 |
| 固定資産合計          |     | 67,413,931                | 82.7  | 62,136,446                | 77.7  | 5,277,484       | 8.5   |
| 資産合計            |     | 81,487,167                | 100.0 | 80,011,241                | 100.0 | 1,475,925       | 1.8   |



(単位：千円)

| 期 別<br>科 目              | 第 24 期 ( A )<br>(平成 16 年 3 月 31 日現在) |       | 第 23 期 ( B )<br>(平成 15 年 3 月 31 日現在) |       | 比較増減<br>( A ) - ( B ) |       |
|-------------------------|--------------------------------------|-------|--------------------------------------|-------|-----------------------|-------|
|                         | 金 額                                  | 構 成 比 | 金 額                                  | 構 成 比 | 金 額                   | 増 減 率 |
|                         |                                      | %     |                                      | %     |                       | %     |
| ( 負 債 の 部 )             |                                      |       |                                      |       |                       |       |
| 流 動 負 債                 |                                      |       |                                      |       |                       |       |
| 1. 買 掛 金                | 39,123                               |       | 15,750                               |       | 23,373                |       |
| 2. オークション借勘定            | 2,608,218                            | 1     | 5,104,592                            |       | 2,496,373             |       |
| 3. 1 年内償還予定社債           | -                                    | 10    | 739,200                              |       | 739,200               |       |
| 4. 短 期 借 入 金            | 1,500,000                            | 10    | -                                    |       | 1,500,000             |       |
| 5. 1 年内返済予定長期借入金        | 1,135,780                            |       | 2,624,480                            |       | 1,488,700             |       |
| 6. 未 払 金                | 858,339                              |       | 1,449,791                            |       | 591,451               |       |
| 7. 未 払 法 人 税 等          | 3,600,000                            |       | 3,612,000                            |       | 12,000                |       |
| 8. 未 払 費 用 金            | 109,862                              |       | 98,614                               |       | 11,248                |       |
| 9. 預 り 金                | 780,443                              |       | 1,528,718                            |       | 748,275               |       |
| 10. 賞 与 引 当 金           | 109,250                              |       | 103,194                              |       | 6,056                 |       |
| 11. 新 株 引 受 権           | -                                    |       | 31,838                               |       | 31,838                |       |
| 12. その他の流動負債            | 146,369                              |       | 98,867                               |       | 47,501                |       |
| 流 動 負 債 合 計             | 10,887,387                           | 13.3  | 15,407,047                           | 19.3  | 4,519,659             | 29.3  |
| 固 定 負 債                 |                                      |       |                                      |       |                       |       |
| 1. 転 換 社 債              | 3,688,000                            |       | 18,327,000                           |       | 14,639,000            |       |
| 2. 長 期 借 入 金            | 1,335,060                            |       | 2,470,840                            |       | 1,135,780             |       |
| 3. 退職給付引当金              | 77,537                               |       | 87,407                               |       | 9,870                 |       |
| 4. 役員退職慰労引当金            | 320,374                              |       | 296,788                              |       | 23,586                |       |
| 5. 債務保証損失引当金            | 52,291                               |       | 59,499                               |       | 7,207                 |       |
| 6. 預 り 保 証 金            | 1,761,010                            |       | 1,668,824                            |       | 92,186                |       |
| 固 定 負 債 合 計             | 7,234,273                            | 8.9   | 22,910,359                           | 28.6  | 15,676,085            | 68.4  |
| 負 債 合 計                 | 18,121,661                           | 22.2  | 38,317,406                           | 47.9  | 20,195,745            | 52.7  |
| ( 資 本 の 部 )             |                                      |       |                                      |       |                       |       |
| 資 本 金                   | 15,600,666                           | 19.2  | 7,655,552                            | 9.6   | 7,945,114             | 103.8 |
| 資 本 剩 余 金               |                                      |       |                                      |       |                       |       |
| 資 本 準 備 金               | 19,570,379                           |       | 11,597,842                           |       | 7,972,536             |       |
| 資 本 剩 余 金 合 計           | 19,570,379                           | 24.0  | 11,597,842                           | 14.5  | 7,972,536             | 68.7  |
| 利 益 剩 余 金               |                                      |       |                                      |       |                       |       |
| 1. 利益準備金                | 370,469                              |       | 370,469                              |       | -                     |       |
| 2. 任意積立金                | 23,705,000                           |       | 18,705,000                           |       | 5,000,000             |       |
| 3. 当期末処分利益              | 9,083,882                            |       | 6,586,918                            |       | 2,496,963             |       |
| 利 益 剩 余 金 合 計           | 33,159,352                           | 40.7  | 25,662,388                           | 32.1  | 7,496,963             | 29.2  |
| 土 地 再 評 価 差 額 金         | 5,147,035                            | 6.3   | 3,207,251                            | 4.1   | 1,939,784             | 60.5  |
| そ の 他 有 価 証 券 評 価 差 額 金 | 190,621                              | 0.2   | 8,810                                | 0.0   | 199,431               | -     |
| 自 己 株 式                 | 8,477                                | 0.0   | 5,886                                | 0.0   | 2,590                 | 44.0  |
| 資 本 合 計                 | 63,365,505                           | 77.8  | 41,693,834                           | 52.1  | 21,671,671            | 52.0  |
| 負 債 ・ 資 本 合 計           | 81,487,167                           | 100.0 | 80,011,241                           | 100.0 | 1,475,925             | 1.8   |

ロ．損益計算書

(単位：千円)

| 期 別<br>科 目      | 第 24 期 ( A )<br>〔自 平成 15 年 4 月 1 日〕<br>〔至 平成 16 年 3 月 31 日〕 |       | 第 23 期 ( B )<br>〔自 平成 14 年 4 月 1 日〕<br>〔至 平成 15 年 3 月 31 日〕 |       | 比較増減<br>( A ) - ( B ) |      |
|-----------------|---|-------|---|-------|-----------------------|------|
|                 | 金 額   | 百分比   | 金 額   | 百分比   | 金 額                   | 増減率  |
| 売 上 高           | 23,583,039  | 100.0 | 21,608,363  | 100.0 | 1,974,676             | 9.1  |
| 1. オークション関連収入   | 22,576,914  |       | 20,555,532  |       | 2,021,381             |      |
| 2. 商品売上高        | 1,006,124   |       | 1,052,830   |       | 46,705                |      |
| 売 上 原 価         | 6,416,647   | 27.2  | 6,191,296   | 28.7  | 225,350               | 3.6  |
| 1. オークション関連原価   | 5,855,769   |       | 5,558,297   |       | 297,472               |      |
| (1) 従業員給料・賞与    | 1,004,704   |       | 924,921   |       | 79,783                |      |
| (2) 賞与引当金繰入額    | 65,922  |       | 61,932  |       | 3,989                 |      |
| (3) 法定福利および厚生費  | 156,888   |       | 147,124   |       | 9,764                 |      |
| (4) 会場警備費       | 514,521   |       | 395,176   |       | 119,345               |      |
| (5) 賃借料         | 520,678   |       | 618,518   |       | 97,839                |      |
| (6) 減価償却費       | 957,831   |       | 945,668   |       | 12,162                |      |
| (7) 運賃          | 857,775   |       | 806,553   |       | 51,222                |      |
| (8) 通信費         | 497,054   |       | 451,086   |       | 45,967                |      |
| (9) 消耗品費        | 295,674   |       | 282,993   |       | 12,680                |      |
| (10) 租税公課       | 240,440   |       | 237,368   |       | 3,072                 |      |
| (11) その他        | 744,276   |       | 686,951   |       | 57,325                |      |
| 2. 商品売上原価       | 560,877   |       | 632,999   |       | 72,121                |      |
| (1) 商品期首たな卸高    | 21,792  |       | 43,668  |       | 21,876                |      |
| (2) 当期商品仕入高     | 566,650   |       | 611,123   |       | 44,472                |      |
| 合 計             | 588,442   |       | 654,791   |       | 66,348                |      |
| (3) 商品期末たな卸高    | 27,565  |       | 21,792  |       | 5,772                 |      |
| 売 上 総 利 益       | 17,166,391  | 72.8  | 15,417,066  | 71.3  | 1,749,325             | 11.3 |
| 販売費および一般管理費     | 3,323,097   | 14.1  | 2,856,089   | 13.2  | 467,008               | 16.4 |
| 1. 販売手数料        | 196,952   |       | 149,684   |       | 47,268                |      |
| 2. 広告宣伝費        | 93,753  |       | 229,516   |       | 135,763               |      |
| 3. 販売促進費        | 611,101   |       | 625,867   |       | 14,765                |      |
| 4. 貸倒引当金繰入額     | 30,479  |       | 59,672  |       | 29,193                |      |
| 5. 役員報酬         | 122,400   |       | 114,450   |       | 7,950                 |      |
| 6. 従業員給料・賞与     | 627,879   |       | 550,447   |       | 77,431                |      |
| 7. 賞与引当金繰入額     | 43,327  |       | 41,261  |       | 2,066                 |      |
| 8. 役員退職慰労引当金繰入額 | 23,586  |       | 25,212  |       | 1,626                 |      |
| 9. 法定福利および厚生費   | 101,325   |       | 91,766  |       | 9,558                 |      |
| 10. 賃借料         | 32,641  |       | 18,470  |       | 14,170                |      |
| 11. 減価償却費       | 107,655   |       | 105,430   |       | 2,225                 |      |
| 12. 通信費         | 54,744  |       | 58,371  |       | 3,626                 |      |
| 13. 消耗品費        | 44,994  |       | 64,105  |       | 19,111                |      |
| 14. 支払手数料       | 284,587   |       | 183,479   |       | 101,108               |      |
| 15. 租税公課        | 497,862   |       | 250,355   |       | 247,507               |      |
| 16. その他         | 449,806   |       | 287,998   |       | 161,808               |      |
| 営 業 利 益         | 13,843,294  | 58.7  | 12,560,977  | 58.1  | 1,282,317             | 10.2 |

(単位：千円)

| 科 目                        | 期 別 | 第24期(A)<br>〔自平成15年4月1日〕<br>〔至平成16年3月31日〕 |      | 第23期(B)<br>〔自平成14年4月1日〕<br>〔至平成15年3月31日〕 |      | 比較増減<br>(A) - (B) |       |
|----------------------------|-----|--|------|--|------|-------------------|-------|
|                            |     | 金 額                                      | 百分比  | 金 額                                      | 百分比  | 金 額               | 増減率   |
| 営 業 外 収 益                  |     | 861,572                                  | %    | 701,320                                  | %    | 160,251           | %     |
| 1. 受 取 利 息                 | 1   | 14,657                                   | 3.7  | 24,382                                   | 3.2  | 9,724             | 22.8  |
| 2. 有 価 証 券 利 息             |     | 1,256                                    |      | 1,239                                    |      | 16                |       |
| 3. 受 取 配 当 金               |     | 30,853                                   |      | 27,724                                   |      | 3,129             |       |
| 4. 不 動 産 賃 貸 収 入           | 1   | 627,461                                  |      | 493,432                                  |      | 134,029           |       |
| 5. 雑 収 入                   |     | 187,344                                  |      | 154,542                                  |      | 32,801            |       |
| 営 業 外 費 用                  |     | 668,295                                  | 2.8  | 592,526                                  | 2.7  | 75,769            | 12.8  |
| 1. 支 払 利 息                 | 1   | 84,370                                   |      | 109,137                                  |      | 24,767            |       |
| 2. 社 債 利 息                 | 1   | 2,379                                    |      | 11,235                                   |      | 8,855             |       |
| 3. シンジケート団借入金手数料           |     | 88,625                                   |      | 34,440                                   |      | 54,185            |       |
| 4. 不 動 産 賃 貸 原 価           | 1   | 479,940                                  |      | 417,788                                  |      | 62,151            |       |
| 5. 雑 損 失                   |     | 12,980                                   |      | 19,924                                   |      | 6,944             |       |
| 経 常 利 益                    |     | 14,036,570                               | 59.5 | 12,669,770                               | 58.6 | 1,366,799         | 10.8  |
| 特 別 利 益                    |     | 68,723                                   | 0.3  | 11,115                                   | 0.1  | 57,608            | 518.3 |
| 1. 固 定 資 産 売 却 益           | 2   | 42,713                                   |      | 894                                      |      | 41,818            |       |
| 2. 貸 倒 引 当 金 戻 入 益         |     | 17,615                                   |      | 10,070                                   |      | 7,545             |       |
| 3. 新 株 引 受 権 戻 入 益         |     | 1,188                                    |      | 150                                      |      | 1,037             |       |
| 4. 債 務 保 証 損 失 引 当 金 戻 入 額 |     | 7,207                                    |      | -  |      | 7,207             |       |
| 特 別 損 失                    |     | 2,079,413                                | 8.8  | 1,757,762                                | 8.1  | 321,651           | 18.3  |
| 1. 固 定 資 産 売 却 損           | 3   | 1,501,114                                |      | 300                                      |      | 1,500,813         |       |
| 2. 固 定 資 産 除 却 損           | 4   | 548,192                                  |      | 811,823                                  |      | 263,630           |       |
| 3. 投 資 有 価 証 券 売 却 損       |     | -  |      | 1,531                                    |      | 1,531             |       |
| 4. 投 資 有 価 証 券 評 価 損       |     | 30,106                                   |      | 577,899                                  |      | 547,792           |       |
| 5. 役 員 退 職 慰 労 金           |     | -  |      | 24,000                                   |      | 24,000            |       |
| 6. 役 員 退 職 慰 労 引 当 金 繰 入 額 |     | -  |      | 271,576                                  |      | 271,576           |       |
| 7. 債 務 保 証 損 失 引 当 金 繰 入 額 |     | -  |      | 59,499                                   |      | 59,499            |       |
| 8. そ の 他 特 別 損 失           |     | -  |      | 11,132                                   |      | 11,132            |       |
| 税 引 前 当 期 純 利 益            |     | 12,025,880                               | 51.0 | 10,923,124                               | 50.6 | 1,102,756         | 10.1  |
| 法 人 税、住 民 税 お よ び 事 業 税    |     | 6,287,325                                | 26.7 | 5,444,712                                | 25.2 | 842,613           | 15.5  |
| 法 人 税 等 調 整 額              |     | 1,145,323                                | 4.9  | 791,131                                  | 3.6  | 354,192           | 44.8  |
| 当 期 純 利 益                  |     | 6,883,878                                | 29.2 | 6,269,543                                | 29.0 | 614,335           | 9.8   |
| 前 期 繰 越 利 益                |     | 1,019,782                                |      | 864,376                                  |      | 155,406           |       |
| 土 地 再 評 価 差 額 金 取 崩 額      |     | 1,939,720                                |      | -  |      | 1,939,720         |       |
| 中 間 配 当 額                  |     | 759,499                                  |      | 547,000                                  |      | 212,499           |       |
| 当 期 未 処 分 利 益              |     | 9,083,882                                |      | 6,586,918                                |      | 2,496,963         |       |

## 利益処分（案）

（単位：千円）

| 科 目           | 第 24 期 ( A )<br>〔自 平成 15 年 4 月 1 日〕<br>〔至 平成 16 年 3 月 31 日〕 | 第 23 期 ( B )<br>〔自 平成 14 年 4 月 1 日〕<br>〔至 平成 15 年 3 月 31 日〕 | 比較増減<br>( A ) - ( B ) |
|---------------|---|---|-----------------------|
|               | 金 額   | 金 額   | 金 額                   |
| 当 期 未 処 分 利 益 | 9,083,882   | 6,586,918   | 2,496,963             |
| 利 益 処 分 額     | 7,796,464   | 5,567,136   | 2,229,328             |
| 配 当 金         | 770,339   | 548,236   | 222,103               |
| 役 員 賞 与 金     | 26,125  | 18,900  | 7,225                 |
| （うち監査役分）      | (1,875)   | (1,500)   | (375)                 |
| 任 意 積 立 金     |   |   |                       |
| 別 途 積 立 金     | 7,000,000   | 5,000,000   | 2,000,000             |
| 次 期 繰 越 利 益   | 1,287,418   | 1,019,782   | 267,635               |

## (重要な会計方針)

| 期 別<br>項 目                          | 第 24 期<br>〔 自 平成 15 年 4 月 1 日 〕<br>〔 至 平成 16 年 3 月 31 日 〕   | 第 23 期<br>〔 自 平成 14 年 4 月 1 日 〕<br>〔 至 平成 15 年 3 月 31 日 〕  |
|-------------------------------------|---|--|
| 1.有価証券の評価基準および評価方法                  | 子会社および関連会社株式<br>移動平均法に基づく原価法<br>その他有価証券<br>時価のあるもの<br>期末日の市場価格等に基づく時価法(評価差額は全部資本直入法により処理し、売却原価は移動平均法により算定)<br>時価のないもの<br>移動平均法に基づく原価法 | 子会社および関連会社株式<br>同左<br>その他有価証券<br>時価のあるもの<br>同左<br>時価のないもの<br>同左  |
| 2.たな卸資産の評価基準および評価方法                 | 商品<br>移動平均法に基づく原価法<br><br>貯蔵品<br>移動平均法に基づく原価法(ただし、車両については、個別法に基づく原価法)   | 商品<br>同左<br><br>貯蔵品<br>同左  |
| 3.固定資産の減価償却の方法<br>(1)有形固定資産および投資不動産 | 定率法<br>ただし、平成 10 年 4 月 1 日以降に取得した建物(建物附属設備を除く)については、定額法によっております。<br>なお、耐用年数および残存価額については、法人税法に規定する方法と同一の基準によっております。                    | 定率法<br>同左  |
| (2)無形固定資産(ソフトウェア)                   | 社内における利用可能期間(5年)に基づく定額法   | 同左   |
| 4.繰延資産の処理方法<br>新株発行費                | 支出時に全額費用として処理しております。  | 同左   |
| 5.引当金の計上基準<br>(1)貸倒引当金              | 債権の貸倒による損失に備えるため、以下の方法により計上しております。<br>(1)一般債権<br>貸倒実績率法によっております。<br>(2)貸倒懸念債権および破産更生債権<br>財務内容評価法によっております。                            | 同左   |
| (2)賞与引当金                            | 従業員の賞与の支払いに備えるため、支給見込額のうち当事業年度の負担額を計上しております。  | 同左   |
| (3)退職給付引当金                          | 従業員の退職給付に備えるため、当事業年度末における退職給付債務から適格退職年金制度に係る年金資産の額を控除した額を計上しております。  | 同左   |
| (4)役員退職慰労引当金                        | 役員の退職慰労金の支出に備えるため、内規に基づく期末要支給額を計上しております。  | 役員の退職慰労金の支出に備えるため、内規に基づく期末要支給額を計上しております。<br>役員退職慰労金については、従来、支出時の費用として処理していましたが、当事業年度から内規に基づく期末要支給額を役員退職慰労引当金として計上することにいたしました。この変更は、当事業年度に役員退職慰労金に係る内規を整備改訂したことにより、また、役員の在任期間の長期化による金額の重要性が増してきたことに伴い、これを期間配分すること |

| 期 別<br>項 目      | 第 24 期<br>〔 自 平成 15 年 4 月 1 日 〕<br>〔 至 平成 16 年 3 月 31 日 〕   | 第 23 期<br>〔 自 平成 14 年 4 月 1 日 〕<br>〔 至 平成 15 年 3 月 31 日 〕   |
|-----------------|---|---|
| (5) 債務保証損失引当金   | 関係会社への債務保証等に係る損失に備えるため、被保証者の財政状態等を勘案し、損失負担見込額を計上しております。   | <p>で期間損益の適正化および財務内容の健全化を図ることを目的とし、最近の役員退職慰労引当金計上の会計慣行が定着していることも鑑み行ったものであります。</p> <p>この変更により、当事業年度発生額 25,212 千円は販売費および一般管理費に計上し、過年度対応額 271,576 千円については特別損失として一括計上しております。</p> <p>この結果、従来の方法に比較して、営業利益および経常利益は 25,212 千円減少し、税引前当期純利益は 296,788 千円減少しております。</p> <p>なお、役員退職慰労金に係る内規の整備改訂が当事業年度の下半期に行われたため、当中間会計期間は、従来の方法によっております。従って、当中間会計期間は、変更後の方法によった場合に比べて営業利益および経常利益はそれぞれ 16,077 千円、税引前中間純利益は 287,653 千円多く計上されております。</p> |
| 6. 収益および費用の計上基準 | <p>収益の計上基準</p> <p>売上高の計上は、実現主義の原則に従っており、オークション開催日をもって計上しております。</p>  | 同左  |
| 7. リース取引の処理方法   | リース物件の所有権が借主に移転すると認められるもの以外のファイナンス・リース取引については、通常の賃貸借取引に係る方法に準じた会計処理によっております。  | 同左  |
| 8. ヘッジ会計の方法     | <p>ヘッジ会計の方法</p> <p>繰越ヘッジ処理によることとしております。ただし、特例処理の要件を満たしている金利スワップ取引については特例処理を採用しております。</p> <p>ヘッジ手段およびヘッジ対象</p> <p>借入金の支払金利に対して金利スワップ取引をヘッジ手段として用いております。</p> <p>ヘッジ方針</p> <p>金利スワップ取引は实在借入金にかかる将来の借入金利上昇をヘッジする目的に限定して行っております。</p> <p>ヘッジ有効性評価の方法</p> <p>ヘッジ対象とヘッジ手段の想定元本、利息の受払条件および契約条件がほぼ同一であることにより評価しております。ただし、特例処理の要件を満たしている金利スワップ取引については、有効性の評価を省略しております。</p> <p>その他のリスク管理方法</p> <p>取引の相手先を契約不履行にかかるリスクのほとんどない国内銀行とするとともに、デリバティブ取引に関する基準を定め、この基準に基づいて取締役会の承認の下で統括本部財務部が実行および管理を行っております。</p> | <p>ヘッジ会計の方法</p> <p>同左</p> <p>ヘッジ手段およびヘッジ対象</p> <p>同左</p> <p>ヘッジ方針</p> <p>同左</p> <p>ヘッジ有効性評価の方法</p> <p>同左</p> <p>その他のリスク管理方法</p> <p>同左</p>   |

| <div style="text-align: right;">期 別</div> <div style="text-align: left;">項 目</div> | <div style="text-align: center;">第 24 期</div> <div style="text-align: center;">〔 自 平成 15 年 4 月 1 日 〕</div> <div style="text-align: center;">〔 至 平成 16 年 3 月 31 日 〕</div> | <div style="text-align: center;">第 23 期</div> <div style="text-align: center;">〔 自 平成 14 年 4 月 1 日 〕</div> <div style="text-align: center;">〔 至 平成 15 年 3 月 31 日 〕</div>  |
|--|--|---|
| 9.その他財務諸表作成のための基本となる重要な事項  | <p>消費税等の会計処理<br/>消費税および地方消費税の会計処理は、税抜き方式によっております。</p>  | <p>消費税等の会計処理<br/>同左</p> <p>自己株式および法定準備金の取崩等に関する会計基準<br/>「自己株式及び法定準備金の取崩等に関する会計基準」(企業会計基準第1号)が平成14年4月1日以後に適用されることになったことに伴い、当事業年度から同会計基準によっております。これによる当事業年度の損益に与える影響は軽微であります。</p> <p>なお、財務諸表等規則の改正により、当事業年度における貸借対照表の資本の部については、改正後の財務諸表等規則により作成しております。</p> <p>1株当たり情報<br/>「1株当たり当期純利益に関する会計基準」(企業会計基準第2号)および「1株当たり当期純利益に関する会計基準の適用指針」(企業会計基準適用指針第4号)が平成14年4月1日以後開始する事業年度に係る財務諸表から適用されることになったことに伴い、当事業年度から同会計基準および適用指針によっております。</p> <p>なお、これによる影響については、「1株当たり情報に関する注記」に記載しております。</p> |

注記事項

(貸借対照表関係)

| 第 24 期<br>(平成 16 年 3 月 31 日現在)  | 第 23 期<br>(平成 15 年 3 月 31 日現在)   |              |       |              |   |              |   |                   |              |       |              |   |              |
|---|--|--------------|-------|--------------|---|--------------|---|-------------------|--------------|-------|--------------|---|--------------|
| <p>1. オークション貸勘定およびオークション借勘定<br/>オークション貸勘定およびオークション借勘定は、オークション業務に関連して発生する会員に対する債権および債務であり、その主なものは立替および預り車両代金、未収出品料収入、未収成約料収入および未収落札料収入等であります。<br/>なお、オークション貸勘定およびオークション借勘定残高は、期末日とオークション開催日との関連によって増減いたします。</p>  | <p>1. オークション貸勘定およびオークション借勘定<br/>同左</p>   |              |       |              |   |              |   |                   |              |       |              |   |              |
| <p>2. 有形固定資産の減価償却累計額<br/>8,600,015 千円</p>   | <p>2. 有形固定資産の減価償却累計額<br/>7,661,981 千円</p>  |              |       |              |   |              |   |                   |              |       |              |   |              |
| <p>3. 投資不動産の減価償却累計額<br/>1,314,001 千円</p>  | <p>3. 投資不動産の減価償却累計額<br/>996,594 千円</p>   |              |       |              |   |              |   |                   |              |       |              |   |              |
| <p>4. 圧縮記帳<br/>器具および備品から保険差益圧縮記帳累計額 2,676 千円が控除されています。</p>  | <p>4. 圧縮記帳<br/>同左</p>  |              |       |              |   |              |   |                   |              |       |              |   |              |
| <p>5. 土地の再評価<br/>土地の再評価に関する法律(平成 10 年 3 月 31 日公布法律第 34 号)に基づき、事業用の土地の再評価を行っております。当該評価差額にかかる税金相当額を「再評価に係る繰延税金資産」として資産の部に計上し、当該繰延税金資産を控除した金額を「土地再評価差額金」として資本の部に計上しております。</p> <p>再評価の方法<br/>土地の再評価に関する法律施行令(平成 10 年 3 月 31 日公布政令第 119 号)第 2 条第 3 号に定める地方税法第 341 条第 10 号の土地課税台帳に登録されている価格に合理的な調整を行って算定する方法により算出しております。</p>  | <p>5. 土地の再評価<br/>同左</p> <p>再評価の方法<br/>同左</p>   |              |       |              |   |              |   |                   |              |       |              |   |              |
| <p>再評価を行った年月日<br/>平成 14 年 3 月 31 日</p>  | <p>再評価を行った年月日<br/>平成 14 年 3 月 31 日</p>   |              |       |              |   |              |   |                   |              |       |              |   |              |
| <p>再評価を行った土地の期末における時価と再評価後の帳簿価額との差額<br/>(うち、投資不動産分)<br/>1,910,823 千円<br/>( 846,844 千円)</p>  | <p>再評価を行った土地の期末における時価と再評価後の帳簿価額との差額<br/>(うち、投資不動産分)<br/>749,481 千円<br/>( 351,077 千円)</p> |              |       |              |   |              |   |                   |              |       |              |   |              |
| <p>6. 担保提供資産<br/>(担保に供している資産)</p> <table style="width: 100%; border-collapse: collapse;"> <tr> <td style="width: 50%;">建 物</td> <td style="width: 50%; text-align: right;">1,346,348 千円</td> </tr> <tr> <td>土 地</td> <td style="text-align: right;">3,218,777 千円</td> </tr> <tr> <td style="border-top: 1px solid black;">計</td> <td style="border-top: 1px solid black; text-align: right;">4,565,126 千円</td> </tr> </table> | 建 物  | 1,346,348 千円 | 土 地   | 3,218,777 千円 | 計 | 4,565,126 千円 | <p>6. 担保提供資産<br/>(担保に供している資産)</p> <table style="width: 100%; border-collapse: collapse;"> <tr> <td style="width: 50%;">建 物</td> <td style="width: 50%; text-align: right;">1,435,014 千円</td> </tr> <tr> <td>土 地</td> <td style="text-align: right;">3,218,777 千円</td> </tr> <tr> <td style="border-top: 1px solid black;">計</td> <td style="border-top: 1px solid black; text-align: right;">4,653,792 千円</td> </tr> </table> | 建 物               | 1,435,014 千円 | 土 地   | 3,218,777 千円 | 計 | 4,653,792 千円 |
| 建 物   | 1,346,348 千円   |              |       |              |   |              |   |                   |              |       |              |   |              |
| 土 地   | 3,218,777 千円   |              |       |              |   |              |   |                   |              |       |              |   |              |
| 計   | 4,565,126 千円   |              |       |              |   |              |   |                   |              |       |              |   |              |
| 建 物   | 1,435,014 千円   |              |       |              |   |              |   |                   |              |       |              |   |              |
| 土 地   | 3,218,777 千円   |              |       |              |   |              |   |                   |              |       |              |   |              |
| 計   | 4,653,792 千円   |              |       |              |   |              |   |                   |              |       |              |   |              |
| <p>(上記に対応する債務)</p> <table style="width: 100%; border-collapse: collapse;"> <tr> <td style="width: 50%;">1 年内返済予定<br/>長期借入金</td> <td style="width: 50%; text-align: right;">260,780 千円</td> </tr> <tr> <td>長期借入金</td> <td style="text-align: right;">22,560 千円</td> </tr> <tr> <td style="border-top: 1px solid black;">計</td> <td style="border-top: 1px solid black; text-align: right;">283,340 千円</td> </tr> </table>      | 1 年内返済予定<br>長期借入金  | 260,780 千円   | 長期借入金 | 22,560 千円    | 計 | 283,340 千円   | <p>(上記に対応する債務)</p> <table style="width: 100%; border-collapse: collapse;"> <tr> <td style="width: 50%;">1 年内返済予定<br/>長期借入金</td> <td style="width: 50%; text-align: right;">1,414,760 千円</td> </tr> <tr> <td>長期借入金</td> <td style="text-align: right;">283,340 千円</td> </tr> <tr> <td style="border-top: 1px solid black;">計</td> <td style="border-top: 1px solid black; text-align: right;">1,698,100 千円</td> </tr> </table> | 1 年内返済予定<br>長期借入金 | 1,414,760 千円 | 長期借入金 | 283,340 千円   | 計 | 1,698,100 千円 |
| 1 年内返済予定<br>長期借入金   | 260,780 千円   |              |       |              |   |              |   |                   |              |       |              |   |              |
| 長期借入金   | 22,560 千円  |              |       |              |   |              |   |                   |              |       |              |   |              |
| 計   | 283,340 千円   |              |       |              |   |              |   |                   |              |       |              |   |              |
| 1 年内返済予定<br>長期借入金   | 1,414,760 千円   |              |       |              |   |              |   |                   |              |       |              |   |              |
| 長期借入金   | 283,340 千円   |              |       |              |   |              |   |                   |              |       |              |   |              |
| 計   | 1,698,100 千円   |              |       |              |   |              |   |                   |              |       |              |   |              |



| 第 24 期<br>(平成 16 年 3 月 31 日現在)  | 第 23 期<br>(平成 15 年 3 月 31 日現在) |           |                |            |                |           |       |              |            |              |              |  |        |      |     |              |   |                |            |                |            |                |            |            |            |
|---|--------------------------------|-----------|----------------|------------|----------------|-----------|-------|--------------|------------|--------------|--------------|--|--------|------|-----|--------------|---|----------------|------------|----------------|------------|----------------|------------|------------|------------|
| <p>7. 会社が発行する株式の総数 普通株式 100,000,000 株<br/>発行済株式総数 普通株式 30,815,069 株</p> <p>8. 自己株式<br/>当社が保有する自己株式の数は、普通株式 1,495 株であります。</p> <p>9. 保証債務<br/>関係会社のリース債務に対して次のとおり保証を行っております。</p> <table style="width: 100%; border-collapse: collapse;"> <tr> <td style="padding-left: 20px;">株式会社ユー・エス・エス群馬</td> <td style="text-align: right;">97,724 千円</td> </tr> <tr> <td style="padding-left: 20px;">株式会社ユー・エス・エス東北</td> <td style="text-align: right;">134,889 千円</td> </tr> <tr> <td style="padding-left: 20px;">株式会社ユー・エス・エス大阪</td> <td style="text-align: right;">74,910 千円</td> </tr> </table> <p>10. 関係会社に係る注記<br/>区分掲記されたもの以外で各科目に含まれている関係会社に対するものは次のとおりであります。</p> <table style="width: 100%; border-collapse: collapse;"> <tr> <td style="padding-left: 20px;">短期借入金</td> <td style="text-align: right;">1,500,000 千円</td> </tr> </table> <p>11. 当社は運転資金の効率的な調達を行うため取引銀行 1 行と当座貸越契約および貸出コミットメント契約を締結しております。これら契約に基づく当会計年度末の借入未実行残高は次のとおりであります。</p> <table style="width: 100%; border-collapse: collapse; margin-top: 10px;"> <tr> <td style="padding-left: 20px;">当座貸越極度額および</td> <td style="text-align: right;">1,000,000 千円</td> </tr> <tr> <td style="padding-left: 20px;">貸出コミットメントの総額</td> <td></td> </tr> <tr> <td style="padding-left: 20px;">借入実行残高</td> <td style="text-align: right;">- 千円</td> </tr> <tr> <td style="padding-left: 20px;">差引額</td> <td style="text-align: right;">1,000,000 千円</td> </tr> </table> | 株式会社ユー・エス・エス群馬                 | 97,724 千円 | 株式会社ユー・エス・エス東北 | 134,889 千円 | 株式会社ユー・エス・エス大阪 | 74,910 千円 | 短期借入金 | 1,500,000 千円 | 当座貸越極度額および | 1,000,000 千円 | 貸出コミットメントの総額 |  | 借入実行残高 | - 千円 | 差引額 | 1,000,000 千円 | <p>7. 会社が発行する株式の総数 普通株式 100,000,000 株<br/>発行済株式総数 普通株式 27,412,942 株</p> <p>8. 自己株式<br/>当社が保有する自己株式の数は、普通株式 1,134 株であります。</p> <p>9. 保証債務<br/>関係会社のリース債務に対して次のとおり保証を行っております。</p> <table style="width: 100%; border-collapse: collapse;"> <tr> <td style="padding-left: 20px;">株式会社ユー・エス・エス群馬</td> <td style="text-align: right;">161,163 千円</td> </tr> <tr> <td style="padding-left: 20px;">株式会社ユー・エス・エス東北</td> <td style="text-align: right;">185,473 千円</td> </tr> <tr> <td style="padding-left: 20px;">株式会社ユー・エス・エス大阪</td> <td style="text-align: right;">101,915 千円</td> </tr> </table> <p>10. 関係会社に係る注記<br/>区分掲記されたもの以外で各科目に含まれている関係会社に対するものは次のとおりであります。</p> <table style="width: 100%; border-collapse: collapse;"> <tr> <td style="padding-left: 20px;">1 年内償還予定社債</td> <td style="text-align: right;">739,200 千円</td> </tr> </table> <p>11. -</p> | 株式会社ユー・エス・エス群馬 | 161,163 千円 | 株式会社ユー・エス・エス東北 | 185,473 千円 | 株式会社ユー・エス・エス大阪 | 101,915 千円 | 1 年内償還予定社債 | 739,200 千円 |
| 株式会社ユー・エス・エス群馬  | 97,724 千円                      |           |                |            |                |           |       |              |            |              |              |  |        |      |     |              |   |                |            |                |            |                |            |            |            |
| 株式会社ユー・エス・エス東北  | 134,889 千円                     |           |                |            |                |           |       |              |            |              |              |  |        |      |     |              |   |                |            |                |            |                |            |            |            |
| 株式会社ユー・エス・エス大阪  | 74,910 千円                      |           |                |            |                |           |       |              |            |              |              |  |        |      |     |              |   |                |            |                |            |                |            |            |            |
| 短期借入金   | 1,500,000 千円                   |           |                |            |                |           |       |              |            |              |              |  |        |      |     |              |   |                |            |                |            |                |            |            |            |
| 当座貸越極度額および  | 1,000,000 千円                   |           |                |            |                |           |       |              |            |              |              |  |        |      |     |              |   |                |            |                |            |                |            |            |            |
| 貸出コミットメントの総額  |                                |           |                |            |                |           |       |              |            |              |              |  |        |      |     |              |   |                |            |                |            |                |            |            |            |
| 借入実行残高  | - 千円                           |           |                |            |                |           |       |              |            |              |              |  |        |      |     |              |   |                |            |                |            |                |            |            |            |
| 差引額   | 1,000,000 千円                   |           |                |            |                |           |       |              |            |              |              |  |        |      |     |              |   |                |            |                |            |                |            |            |            |
| 株式会社ユー・エス・エス群馬  | 161,163 千円                     |           |                |            |                |           |       |              |            |              |              |  |        |      |     |              |   |                |            |                |            |                |            |            |            |
| 株式会社ユー・エス・エス東北  | 185,473 千円                     |           |                |            |                |           |       |              |            |              |              |  |        |      |     |              |   |                |            |                |            |                |            |            |            |
| 株式会社ユー・エス・エス大阪  | 101,915 千円                     |           |                |            |                |           |       |              |            |              |              |  |        |      |     |              |   |                |            |                |            |                |            |            |            |
| 1 年内償還予定社債  | 739,200 千円                     |           |                |            |                |           |       |              |            |              |              |  |        |      |     |              |   |                |            |                |            |                |            |            |            |

(損益計算書関係)

| 第 24 期<br>(自平成 15 年 4 月 1 日<br>至平成 16 年 3 月 31 日)  | 第 23 期<br>(自平成 14 年 4 月 1 日<br>至平成 15 年 3 月 31 日) |           |         |            |      |          |      |          |         |            |    |           |    |        |       |          |         |        |    |              |       |       |    |           |       |        |         |          |              |            |   |      |           |         |            |         |            |       |        |       |        |    |            |       |       |         |           |        |           |
|--|---|-----------|---------|------------|------|----------|------|----------|---------|------------|----|-----------|----|--------|-------|----------|---------|--------|----|--------------|-------|-------|----|-----------|-------|--------|---------|----------|--------------|------------|---|------|-----------|---------|------------|---------|------------|-------|--------|-------|--------|----|------------|-------|-------|---------|-----------|--------|-----------|
| <p>1. 関係会社に係る注記<br/>区分掲記されたもの以外で各科目に含まれている関係会社に対するものは次のとおりであります。</p> <table style="width: 100%; border-collapse: collapse;"> <tr> <td style="padding-left: 20px;">受取利息</td> <td style="text-align: right;">12,063 千円</td> </tr> <tr> <td style="padding-left: 20px;">不動産賃貸収入</td> <td style="text-align: right;">603,628 千円</td> </tr> <tr> <td style="padding-left: 20px;">支払利息</td> <td style="text-align: right;">4,196 千円</td> </tr> <tr> <td style="padding-left: 20px;">社債利息</td> <td style="text-align: right;">2,379 千円</td> </tr> <tr> <td style="padding-left: 20px;">不動産賃貸原価</td> <td style="text-align: right;">479,940 千円</td> </tr> </table> <p>2. 固定資産売却益の内訳</p> <table style="width: 100%; border-collapse: collapse;"> <tr> <td style="padding-left: 20px;">土地</td> <td style="text-align: right;">39,476 千円</td> </tr> <tr> <td style="padding-left: 20px;">建物</td> <td style="text-align: right;">143 千円</td> </tr> <tr> <td style="padding-left: 20px;">車両運搬具</td> <td style="text-align: right;">2,952 千円</td> </tr> <tr> <td style="padding-left: 20px;">器具および備品</td> <td style="text-align: right;">140 千円</td> </tr> </table> <p>3. 固定資産売却損の内訳</p> <table style="width: 100%; border-collapse: collapse;"> <tr> <td style="padding-left: 20px;">土地</td> <td style="text-align: right;">1,501,097 千円</td> </tr> <tr> <td style="padding-left: 20px;">車両運搬具</td> <td style="text-align: right;">16 千円</td> </tr> </table> <p>4. 固定資産除却損の内訳</p> <table style="width: 100%; border-collapse: collapse;"> <tr> <td style="padding-left: 20px;">建物</td> <td style="text-align: right;">65,624 千円</td> </tr> <tr> <td style="padding-left: 20px;">車両運搬具</td> <td style="text-align: right;">639 千円</td> </tr> <tr> <td style="padding-left: 20px;">器具および備品</td> <td style="text-align: right;">6,153 千円</td> </tr> <tr> <td style="padding-left: 20px;">建物および構築物撤去費用</td> <td style="text-align: right;">475,775 千円</td> </tr> </table> | 受取利息  | 12,063 千円 | 不動産賃貸収入 | 603,628 千円 | 支払利息 | 4,196 千円 | 社債利息 | 2,379 千円 | 不動産賃貸原価 | 479,940 千円 | 土地 | 39,476 千円 | 建物 | 143 千円 | 車両運搬具 | 2,952 千円 | 器具および備品 | 140 千円 | 土地 | 1,501,097 千円 | 車両運搬具 | 16 千円 | 建物 | 65,624 千円 | 車両運搬具 | 639 千円 | 器具および備品 | 6,153 千円 | 建物および構築物撤去費用 | 475,775 千円 | <p>1. 関係会社に係る注記<br/>区分掲記されたもの以外で各科目に含まれている関係会社に対するものは次のとおりであります。</p> <table style="width: 100%; border-collapse: collapse;"> <tr> <td style="padding-left: 20px;">受取利息</td> <td style="text-align: right;">21,028 千円</td> </tr> <tr> <td style="padding-left: 20px;">不動産賃貸収入</td> <td style="text-align: right;">484,104 千円</td> </tr> <tr> <td style="padding-left: 20px;">不動産賃貸原価</td> <td style="text-align: right;">417,788 千円</td> </tr> </table> <p>2. 固定資産売却益の内訳</p> <table style="width: 100%; border-collapse: collapse;"> <tr> <td style="padding-left: 20px;">車両運搬具</td> <td style="text-align: right;">894 千円</td> </tr> </table> <p>3. 固定資産売却損の内訳</p> <table style="width: 100%; border-collapse: collapse;"> <tr> <td style="padding-left: 20px;">車両運搬具</td> <td style="text-align: right;">300 千円</td> </tr> </table> <p>4. 固定資産除却損の内訳</p> <table style="width: 100%; border-collapse: collapse;"> <tr> <td style="padding-left: 20px;">建物</td> <td style="text-align: right;">703,546 千円</td> </tr> <tr> <td style="padding-left: 20px;">車両運搬具</td> <td style="text-align: right;">47 千円</td> </tr> <tr> <td style="padding-left: 20px;">器具および備品</td> <td style="text-align: right;">52,315 千円</td> </tr> <tr> <td style="padding-left: 20px;">ソフトウェア</td> <td style="text-align: right;">55,913 千円</td> </tr> </table> | 受取利息 | 21,028 千円 | 不動産賃貸収入 | 484,104 千円 | 不動産賃貸原価 | 417,788 千円 | 車両運搬具 | 894 千円 | 車両運搬具 | 300 千円 | 建物 | 703,546 千円 | 車両運搬具 | 47 千円 | 器具および備品 | 52,315 千円 | ソフトウェア | 55,913 千円 |
| 受取利息   | 12,063 千円   |           |         |            |      |          |      |          |         |            |    |           |    |        |       |          |         |        |    |              |       |       |    |           |       |        |         |          |              |            |   |      |           |         |            |         |            |       |        |       |        |    |            |       |       |         |           |        |           |
| 不動産賃貸収入  | 603,628 千円  |           |         |            |      |          |      |          |         |            |    |           |    |        |       |          |         |        |    |              |       |       |    |           |       |        |         |          |              |            |   |      |           |         |            |         |            |       |        |       |        |    |            |       |       |         |           |        |           |
| 支払利息   | 4,196 千円  |           |         |            |      |          |      |          |         |            |    |           |    |        |       |          |         |        |    |              |       |       |    |           |       |        |         |          |              |            |   |      |           |         |            |         |            |       |        |       |        |    |            |       |       |         |           |        |           |
| 社債利息   | 2,379 千円  |           |         |            |      |          |      |          |         |            |    |           |    |        |       |          |         |        |    |              |       |       |    |           |       |        |         |          |              |            |   |      |           |         |            |         |            |       |        |       |        |    |            |       |       |         |           |        |           |
| 不動産賃貸原価  | 479,940 千円  |           |         |            |      |          |      |          |         |            |    |           |    |        |       |          |         |        |    |              |       |       |    |           |       |        |         |          |              |            |   |      |           |         |            |         |            |       |        |       |        |    |            |       |       |         |           |        |           |
| 土地   | 39,476 千円   |           |         |            |      |          |      |          |         |            |    |           |    |        |       |          |         |        |    |              |       |       |    |           |       |        |         |          |              |            |   |      |           |         |            |         |            |       |        |       |        |    |            |       |       |         |           |        |           |
| 建物   | 143 千円  |           |         |            |      |          |      |          |         |            |    |           |    |        |       |          |         |        |    |              |       |       |    |           |       |        |         |          |              |            |   |      |           |         |            |         |            |       |        |       |        |    |            |       |       |         |           |        |           |
| 車両運搬具  | 2,952 千円  |           |         |            |      |          |      |          |         |            |    |           |    |        |       |          |         |        |    |              |       |       |    |           |       |        |         |          |              |            |   |      |           |         |            |         |            |       |        |       |        |    |            |       |       |         |           |        |           |
| 器具および備品  | 140 千円  |           |         |            |      |          |      |          |         |            |    |           |    |        |       |          |         |        |    |              |       |       |    |           |       |        |         |          |              |            |   |      |           |         |            |         |            |       |        |       |        |    |            |       |       |         |           |        |           |
| 土地   | 1,501,097 千円                                      |           |         |            |      |          |      |          |         |            |    |           |    |        |       |          |         |        |    |              |       |       |    |           |       |        |         |          |              |            |   |      |           |         |            |         |            |       |        |       |        |    |            |       |       |         |           |        |           |
| 車両運搬具  | 16 千円   |           |         |            |      |          |      |          |         |            |    |           |    |        |       |          |         |        |    |              |       |       |    |           |       |        |         |          |              |            |   |      |           |         |            |         |            |       |        |       |        |    |            |       |       |         |           |        |           |
| 建物   | 65,624 千円   |           |         |            |      |          |      |          |         |            |    |           |    |        |       |          |         |        |    |              |       |       |    |           |       |        |         |          |              |            |   |      |           |         |            |         |            |       |        |       |        |    |            |       |       |         |           |        |           |
| 車両運搬具  | 639 千円  |           |         |            |      |          |      |          |         |            |    |           |    |        |       |          |         |        |    |              |       |       |    |           |       |        |         |          |              |            |   |      |           |         |            |         |            |       |        |       |        |    |            |       |       |         |           |        |           |
| 器具および備品  | 6,153 千円  |           |         |            |      |          |      |          |         |            |    |           |    |        |       |          |         |        |    |              |       |       |    |           |       |        |         |          |              |            |   |      |           |         |            |         |            |       |        |       |        |    |            |       |       |         |           |        |           |
| 建物および構築物撤去費用   | 475,775 千円  |           |         |            |      |          |      |          |         |            |    |           |    |        |       |          |         |        |    |              |       |       |    |           |       |        |         |          |              |            |   |      |           |         |            |         |            |       |        |       |        |    |            |       |       |         |           |        |           |
| 受取利息   | 21,028 千円   |           |         |            |      |          |      |          |         |            |    |           |    |        |       |          |         |        |    |              |       |       |    |           |       |        |         |          |              |            |   |      |           |         |            |         |            |       |        |       |        |    |            |       |       |         |           |        |           |
| 不動産賃貸収入  | 484,104 千円  |           |         |            |      |          |      |          |         |            |    |           |    |        |       |          |         |        |    |              |       |       |    |           |       |        |         |          |              |            |   |      |           |         |            |         |            |       |        |       |        |    |            |       |       |         |           |        |           |
| 不動産賃貸原価  | 417,788 千円  |           |         |            |      |          |      |          |         |            |    |           |    |        |       |          |         |        |    |              |       |       |    |           |       |        |         |          |              |            |   |      |           |         |            |         |            |       |        |       |        |    |            |       |       |         |           |        |           |
| 車両運搬具  | 894 千円  |           |         |            |      |          |      |          |         |            |    |           |    |        |       |          |         |        |    |              |       |       |    |           |       |        |         |          |              |            |   |      |           |         |            |         |            |       |        |       |        |    |            |       |       |         |           |        |           |
| 車両運搬具  | 300 千円  |           |         |            |      |          |      |          |         |            |    |           |    |        |       |          |         |        |    |              |       |       |    |           |       |        |         |          |              |            |   |      |           |         |            |         |            |       |        |       |        |    |            |       |       |         |           |        |           |
| 建物   | 703,546 千円  |           |         |            |      |          |      |          |         |            |    |           |    |        |       |          |         |        |    |              |       |       |    |           |       |        |         |          |              |            |   |      |           |         |            |         |            |       |        |       |        |    |            |       |       |         |           |        |           |
| 車両運搬具  | 47 千円   |           |         |            |      |          |      |          |         |            |    |           |    |        |       |          |         |        |    |              |       |       |    |           |       |        |         |          |              |            |   |      |           |         |            |         |            |       |        |       |        |    |            |       |       |         |           |        |           |
| 器具および備品  | 52,315 千円   |           |         |            |      |          |      |          |         |            |    |           |    |        |       |          |         |        |    |              |       |       |    |           |       |        |         |          |              |            |   |      |           |         |            |         |            |       |        |       |        |    |            |       |       |         |           |        |           |
| ソフトウェア   | 55,913 千円   |           |         |            |      |          |      |          |         |            |    |           |    |        |       |          |         |        |    |              |       |       |    |           |       |        |         |          |              |            |   |      |           |         |            |         |            |       |        |       |        |    |            |       |       |         |           |        |           |

## (有価証券関係)

前事業年度(自平成14年4月1日至平成15年3月31日)および当事業年度(自平成15年4月1日至平成16年3月31日)における子会社株式および関連会社株式で時価のあるものはありません。

## (税効果会計関係)

| 第24期<br>〔自平成15年4月1日<br>至平成16年3月31日〕  | 第23期<br>〔自平成14年4月1日<br>至平成15年3月31日〕 |           |         |            |                |          |       |           |            |           |          |            |                |           |                  |           |                 |          |              |            |             |            |             |           |             |            |          |            |  |                |           |         |            |                |          |       |            |            |           |          |            |                |           |                  |           |                 |          |              |          |             |            |             |           |             |            |          |            |
|--|-------------------------------------|-----------|---------|------------|----------------|----------|-------|-----------|------------|-----------|----------|------------|----------------|-----------|------------------|-----------|-----------------|----------|--------------|------------|-------------|------------|-------------|-----------|-------------|------------|----------|------------|--|----------------|-----------|---------|------------|----------------|----------|-------|------------|------------|-----------|----------|------------|----------------|-----------|------------------|-----------|-----------------|----------|--------------|----------|-------------|------------|-------------|-----------|-------------|------------|----------|------------|
| <p>1. 繰延税金資産および繰延税金負債の発生 の主な原因別の内訳</p> <p>(1) 流動資産</p> <p>繰延税金資産</p> <table style="width: 100%; border-collapse: collapse;"> <tr><td>賞与引当金損金算入限度超過額</td><td style="text-align: right;">43,932 千円</td></tr> <tr><td>未払事業税否認</td><td style="text-align: right;">309,090 千円</td></tr> <tr><td>貸倒引当金損金算入限度超過額</td><td style="text-align: right;">9,736 千円</td></tr> <tr><td>未払金否認</td><td style="text-align: right;">98,386 千円</td></tr> <tr><td>建物等有姿除却損否認</td><td style="text-align: right;">83,057 千円</td></tr> <tr><td>繰延税金資産合計</td><td style="text-align: right; border-top: 1px solid black; border-bottom: 3px double black;">544,201 千円</td></tr> </table> <p>(2) 固定資産</p> <p>繰延税金資産</p> <table style="width: 100%; border-collapse: collapse;"> <tr><td>貸倒引当金損金算入限度超過額</td><td style="text-align: right;">20,972 千円</td></tr> <tr><td>退職給付引当金損金算入限度超過額</td><td style="text-align: right;">31,179 千円</td></tr> <tr><td>少額減価償却資産償却限度超過額</td><td style="text-align: right;">3,994 千円</td></tr> <tr><td>その他有価証券評価差額金</td><td style="text-align: right;">128,207 千円</td></tr> <tr><td>役員退職慰労引当金否認</td><td style="text-align: right;">128,830 千円</td></tr> <tr><td>債務保証損失引当金否認</td><td style="text-align: right;">21,028 千円</td></tr> <tr><td>投資有価証券評価損否認</td><td style="text-align: right;">243,613 千円</td></tr> <tr><td>繰延税金資産合計</td><td style="text-align: right; border-top: 1px solid black; border-bottom: 3px double black;">321,409 千円</td></tr> </table> <p>2. 法定実効税率と税効果会計適用後の法人税等の負担率との差異原因の内訳</p> <p>法定実効税率と税効果会計適用後の法人税等の負担率との差異が法定実効税率の100分の5以下のため記載を省略しております。</p> <p>3. 税率変更による期末繰延税金資産の修正</p> | 賞与引当金損金算入限度超過額                      | 43,932 千円 | 未払事業税否認 | 309,090 千円 | 貸倒引当金損金算入限度超過額 | 9,736 千円 | 未払金否認 | 98,386 千円 | 建物等有姿除却損否認 | 83,057 千円 | 繰延税金資産合計 | 544,201 千円 | 貸倒引当金損金算入限度超過額 | 20,972 千円 | 退職給付引当金損金算入限度超過額 | 31,179 千円 | 少額減価償却資産償却限度超過額 | 3,994 千円 | その他有価証券評価差額金 | 128,207 千円 | 役員退職慰労引当金否認 | 128,830 千円 | 債務保証損失引当金否認 | 21,028 千円 | 投資有価証券評価損否認 | 243,613 千円 | 繰延税金資産合計 | 321,409 千円 | <p>1. 繰延税金資産および繰延税金負債の発生 の主な原因別の内訳</p> <p>(1) 流動資産</p> <p>繰延税金資産</p> <table style="width: 100%; border-collapse: collapse;"> <tr><td>賞与引当金損金算入限度超過額</td><td style="text-align: right;">34,113 千円</td></tr> <tr><td>未払事業税否認</td><td style="text-align: right;">335,282 千円</td></tr> <tr><td>貸倒引当金損金算入限度超過額</td><td style="text-align: right;">6,867 千円</td></tr> <tr><td>未払金否認</td><td style="text-align: right;">247,997 千円</td></tr> <tr><td>建物等有姿除却損否認</td><td style="text-align: right;">85,799 千円</td></tr> <tr><td>繰延税金資産合計</td><td style="text-align: right; border-top: 1px solid black; border-bottom: 3px double black;">710,058 千円</td></tr> </table> <p>(2) 固定資産</p> <p>繰延税金資産</p> <table style="width: 100%; border-collapse: collapse;"> <tr><td>貸倒引当金損金算入限度超過額</td><td style="text-align: right;">28,531 千円</td></tr> <tr><td>退職給付引当金損金算入限度超過額</td><td style="text-align: right;">35,150 千円</td></tr> <tr><td>少額減価償却資産償却限度超過額</td><td style="text-align: right;">4,398 千円</td></tr> <tr><td>その他有価証券評価差額金</td><td style="text-align: right;">5,926 千円</td></tr> <tr><td>役員退職慰労引当金否認</td><td style="text-align: right;">119,353 千円</td></tr> <tr><td>債務保証損失引当金否認</td><td style="text-align: right;">23,927 千円</td></tr> <tr><td>投資有価証券評価損否認</td><td style="text-align: right;">231,521 千円</td></tr> <tr><td>繰延税金資産合計</td><td style="text-align: right; border-top: 1px solid black; border-bottom: 3px double black;">448,810 千円</td></tr> </table> <p>2. 法定実効税率と税効果会計適用後の法人税等の負担率との差異原因の内訳</p> <p style="text-align: center;">同左</p> <p>3. 税率変更による期末繰延税金資産の修正</p> <p>地方税法等の一部を改正する法律(平成15年法律第9号)が平成15年3月31日に公布されたことに伴い、当事業年度の繰延税金資産および繰延税金負債の計算(ただし、平成16年4月1日以降解消が見込まれるものに限る。)に使用した法定実効税率は、前事業年度の41.5%から40.2%に変更された。その結果、繰延税金資産の金額(繰延税金負債の金額を控除した金額)が、14,769千円、再評価に係る繰延税金資産の金額が70,759千円それぞれ減少し、当事業年度に計上された法人税等調整額が14,592千円、その他有価証券評価差額金が189千円、それぞれ増加している。</p> | 賞与引当金損金算入限度超過額 | 34,113 千円 | 未払事業税否認 | 335,282 千円 | 貸倒引当金損金算入限度超過額 | 6,867 千円 | 未払金否認 | 247,997 千円 | 建物等有姿除却損否認 | 85,799 千円 | 繰延税金資産合計 | 710,058 千円 | 貸倒引当金損金算入限度超過額 | 28,531 千円 | 退職給付引当金損金算入限度超過額 | 35,150 千円 | 少額減価償却資産償却限度超過額 | 4,398 千円 | その他有価証券評価差額金 | 5,926 千円 | 役員退職慰労引当金否認 | 119,353 千円 | 債務保証損失引当金否認 | 23,927 千円 | 投資有価証券評価損否認 | 231,521 千円 | 繰延税金資産合計 | 448,810 千円 |
| 賞与引当金損金算入限度超過額   | 43,932 千円                           |           |         |            |                |          |       |           |            |           |          |            |                |           |                  |           |                 |          |              |            |             |            |             |           |             |            |          |            |  |                |           |         |            |                |          |       |            |            |           |          |            |                |           |                  |           |                 |          |              |          |             |            |             |           |             |            |          |            |
| 未払事業税否認  | 309,090 千円                          |           |         |            |                |          |       |           |            |           |          |            |                |           |                  |           |                 |          |              |            |             |            |             |           |             |            |          |            |  |                |           |         |            |                |          |       |            |            |           |          |            |                |           |                  |           |                 |          |              |          |             |            |             |           |             |            |          |            |
| 貸倒引当金損金算入限度超過額   | 9,736 千円                            |           |         |            |                |          |       |           |            |           |          |            |                |           |                  |           |                 |          |              |            |             |            |             |           |             |            |          |            |  |                |           |         |            |                |          |       |            |            |           |          |            |                |           |                  |           |                 |          |              |          |             |            |             |           |             |            |          |            |
| 未払金否認  | 98,386 千円                           |           |         |            |                |          |       |           |            |           |          |            |                |           |                  |           |                 |          |              |            |             |            |             |           |             |            |          |            |  |                |           |         |            |                |          |       |            |            |           |          |            |                |           |                  |           |                 |          |              |          |             |            |             |           |             |            |          |            |
| 建物等有姿除却損否認   | 83,057 千円                           |           |         |            |                |          |       |           |            |           |          |            |                |           |                  |           |                 |          |              |            |             |            |             |           |             |            |          |            |  |                |           |         |            |                |          |       |            |            |           |          |            |                |           |                  |           |                 |          |              |          |             |            |             |           |             |            |          |            |
| 繰延税金資産合計   | 544,201 千円                          |           |         |            |                |          |       |           |            |           |          |            |                |           |                  |           |                 |          |              |            |             |            |             |           |             |            |          |            |  |                |           |         |            |                |          |       |            |            |           |          |            |                |           |                  |           |                 |          |              |          |             |            |             |           |             |            |          |            |
| 貸倒引当金損金算入限度超過額   | 20,972 千円                           |           |         |            |                |          |       |           |            |           |          |            |                |           |                  |           |                 |          |              |            |             |            |             |           |             |            |          |            |  |                |           |         |            |                |          |       |            |            |           |          |            |                |           |                  |           |                 |          |              |          |             |            |             |           |             |            |          |            |
| 退職給付引当金損金算入限度超過額   | 31,179 千円                           |           |         |            |                |          |       |           |            |           |          |            |                |           |                  |           |                 |          |              |            |             |            |             |           |             |            |          |            |  |                |           |         |            |                |          |       |            |            |           |          |            |                |           |                  |           |                 |          |              |          |             |            |             |           |             |            |          |            |
| 少額減価償却資産償却限度超過額  | 3,994 千円                            |           |         |            |                |          |       |           |            |           |          |            |                |           |                  |           |                 |          |              |            |             |            |             |           |             |            |          |            |  |                |           |         |            |                |          |       |            |            |           |          |            |                |           |                  |           |                 |          |              |          |             |            |             |           |             |            |          |            |
| その他有価証券評価差額金   | 128,207 千円                          |           |         |            |                |          |       |           |            |           |          |            |                |           |                  |           |                 |          |              |            |             |            |             |           |             |            |          |            |  |                |           |         |            |                |          |       |            |            |           |          |            |                |           |                  |           |                 |          |              |          |             |            |             |           |             |            |          |            |
| 役員退職慰労引当金否認  | 128,830 千円                          |           |         |            |                |          |       |           |            |           |          |            |                |           |                  |           |                 |          |              |            |             |            |             |           |             |            |          |            |  |                |           |         |            |                |          |       |            |            |           |          |            |                |           |                  |           |                 |          |              |          |             |            |             |           |             |            |          |            |
| 債務保証損失引当金否認  | 21,028 千円                           |           |         |            |                |          |       |           |            |           |          |            |                |           |                  |           |                 |          |              |            |             |            |             |           |             |            |          |            |  |                |           |         |            |                |          |       |            |            |           |          |            |                |           |                  |           |                 |          |              |          |             |            |             |           |             |            |          |            |
| 投資有価証券評価損否認  | 243,613 千円                          |           |         |            |                |          |       |           |            |           |          |            |                |           |                  |           |                 |          |              |            |             |            |             |           |             |            |          |            |  |                |           |         |            |                |          |       |            |            |           |          |            |                |           |                  |           |                 |          |              |          |             |            |             |           |             |            |          |            |
| 繰延税金資産合計   | 321,409 千円                          |           |         |            |                |          |       |           |            |           |          |            |                |           |                  |           |                 |          |              |            |             |            |             |           |             |            |          |            |  |                |           |         |            |                |          |       |            |            |           |          |            |                |           |                  |           |                 |          |              |          |             |            |             |           |             |            |          |            |
| 賞与引当金損金算入限度超過額   | 34,113 千円                           |           |         |            |                |          |       |           |            |           |          |            |                |           |                  |           |                 |          |              |            |             |            |             |           |             |            |          |            |  |                |           |         |            |                |          |       |            |            |           |          |            |                |           |                  |           |                 |          |              |          |             |            |             |           |             |            |          |            |
| 未払事業税否認  | 335,282 千円                          |           |         |            |                |          |       |           |            |           |          |            |                |           |                  |           |                 |          |              |            |             |            |             |           |             |            |          |            |  |                |           |         |            |                |          |       |            |            |           |          |            |                |           |                  |           |                 |          |              |          |             |            |             |           |             |            |          |            |
| 貸倒引当金損金算入限度超過額   | 6,867 千円                            |           |         |            |                |          |       |           |            |           |          |            |                |           |                  |           |                 |          |              |            |             |            |             |           |             |            |          |            |  |                |           |         |            |                |          |       |            |            |           |          |            |                |           |                  |           |                 |          |              |          |             |            |             |           |             |            |          |            |
| 未払金否認  | 247,997 千円                          |           |         |            |                |          |       |           |            |           |          |            |                |           |                  |           |                 |          |              |            |             |            |             |           |             |            |          |            |  |                |           |         |            |                |          |       |            |            |           |          |            |                |           |                  |           |                 |          |              |          |             |            |             |           |             |            |          |            |
| 建物等有姿除却損否認   | 85,799 千円                           |           |         |            |                |          |       |           |            |           |          |            |                |           |                  |           |                 |          |              |            |             |            |             |           |             |            |          |            |  |                |           |         |            |                |          |       |            |            |           |          |            |                |           |                  |           |                 |          |              |          |             |            |             |           |             |            |          |            |
| 繰延税金資産合計   | 710,058 千円                          |           |         |            |                |          |       |           |            |           |          |            |                |           |                  |           |                 |          |              |            |             |            |             |           |             |            |          |            |  |                |           |         |            |                |          |       |            |            |           |          |            |                |           |                  |           |                 |          |              |          |             |            |             |           |             |            |          |            |
| 貸倒引当金損金算入限度超過額   | 28,531 千円                           |           |         |            |                |          |       |           |            |           |          |            |                |           |                  |           |                 |          |              |            |             |            |             |           |             |            |          |            |  |                |           |         |            |                |          |       |            |            |           |          |            |                |           |                  |           |                 |          |              |          |             |            |             |           |             |            |          |            |
| 退職給付引当金損金算入限度超過額   | 35,150 千円                           |           |         |            |                |          |       |           |            |           |          |            |                |           |                  |           |                 |          |              |            |             |            |             |           |             |            |          |            |  |                |           |         |            |                |          |       |            |            |           |          |            |                |           |                  |           |                 |          |              |          |             |            |             |           |             |            |          |            |
| 少額減価償却資産償却限度超過額  | 4,398 千円                            |           |         |            |                |          |       |           |            |           |          |            |                |           |                  |           |                 |          |              |            |             |            |             |           |             |            |          |            |  |                |           |         |            |                |          |       |            |            |           |          |            |                |           |                  |           |                 |          |              |          |             |            |             |           |             |            |          |            |
| その他有価証券評価差額金   | 5,926 千円                            |           |         |            |                |          |       |           |            |           |          |            |                |           |                  |           |                 |          |              |            |             |            |             |           |             |            |          |            |  |                |           |         |            |                |          |       |            |            |           |          |            |                |           |                  |           |                 |          |              |          |             |            |             |           |             |            |          |            |
| 役員退職慰労引当金否認  | 119,353 千円                          |           |         |            |                |          |       |           |            |           |          |            |                |           |                  |           |                 |          |              |            |             |            |             |           |             |            |          |            |  |                |           |         |            |                |          |       |            |            |           |          |            |                |           |                  |           |                 |          |              |          |             |            |             |           |             |            |          |            |
| 債務保証損失引当金否認  | 23,927 千円                           |           |         |            |                |          |       |           |            |           |          |            |                |           |                  |           |                 |          |              |            |             |            |             |           |             |            |          |            |  |                |           |         |            |                |          |       |            |            |           |          |            |                |           |                  |           |                 |          |              |          |             |            |             |           |             |            |          |            |
| 投資有価証券評価損否認  | 231,521 千円                          |           |         |            |                |          |       |           |            |           |          |            |                |           |                  |           |                 |          |              |            |             |            |             |           |             |            |          |            |  |                |           |         |            |                |          |       |            |            |           |          |            |                |           |                  |           |                 |          |              |          |             |            |             |           |             |            |          |            |
| 繰延税金資産合計   | 448,810 千円                          |           |         |            |                |          |       |           |            |           |          |            |                |           |                  |           |                 |          |              |            |             |            |             |           |             |            |          |            |  |                |           |         |            |                |          |       |            |            |           |          |            |                |           |                  |           |                 |          |              |          |             |            |             |           |             |            |          |            |

## (1株当たり情報)

| 期 別<br>項 目              | 第 24 期                                      | 第 23 期   |        |  |                   |              |                         |            |                       |            |
|-------------------------|---|--|--------|--|-------------------|--------------|-------------------------|------------|-----------------------|------------|
|                         | 〔 自 平成 15 年 4 月 1 日<br>至 平成 16 年 3 月 31 日 〕 | 〔 自 平成 14 年 4 月 1 日<br>至 平成 15 年 3 月 31 日 〕  |        |  |                   |              |                         |            |                       |            |
| 1 株 当 た り 純 資 産 額       | 2,055 円 56 銭                                | 1,520 円 32 銭   |        |  |                   |              |                         |            |                       |            |
| 1 株 当 た り 当 期 純 利 益     | 232 円 72 銭                                  | 229 円 58 銭   |        |  |                   |              |                         |            |                       |            |
| 潜在株式調整後 1 株当たり当期純利益     | 214 円 95 銭                                  | 199 円 49 銭   |        |  |                   |              |                         |            |                       |            |
|                         |   | <p>当事業年度から「1株当たり当期純利益に関する会計基準」(企業会計基準第2号)および「1株当たり当期純利益に関する会計基準の適用指針」(企業会計基準適用指針第4号)を適用しております。</p> <p>なお、同会計基準および適用指針を前事業年度に適用して算定した場合の1株当たり情報については、以下のとおりになります。</p> <table border="1" style="margin-left: auto; margin-right: auto;"> <thead> <tr> <th colspan="2">第 22 期</th> </tr> </thead> <tbody> <tr> <td>1 株 当 た り 純 資 産 額</td> <td>1,253 円 39 銭</td> </tr> <tr> <td>1 株 当 た り 当 期 純 利 益 金 額</td> <td>154 円 68 銭</td> </tr> <tr> <td>潜在株式調整後 1 株当たり当期純利益金額</td> <td>142 円 06 銭</td> </tr> </tbody> </table> | 第 22 期 |  | 1 株 当 た り 純 資 産 額 | 1,253 円 39 銭 | 1 株 当 た り 当 期 純 利 益 金 額 | 154 円 68 銭 | 潜在株式調整後 1 株当たり当期純利益金額 | 142 円 06 銭 |
| 第 22 期                  |   |  |        |  |                   |              |                         |            |                       |            |
| 1 株 当 た り 純 資 産 額       | 1,253 円 39 銭                                |  |        |  |                   |              |                         |            |                       |            |
| 1 株 当 た り 当 期 純 利 益 金 額 | 154 円 68 銭                                  |  |        |  |                   |              |                         |            |                       |            |
| 潜在株式調整後 1 株当たり当期純利益金額   | 142 円 06 銭                                  |  |        |  |                   |              |                         |            |                       |            |

(注) 1株当たり当期純利益金額および潜在株式調整後1株当たり当期純利益金額の算定上の基礎は、以下のとおりであります。

|   | 第 24 期                                      | 第 23 期                                      |
|---|---|---|
|   | 〔 自 平成 15 年 4 月 1 日<br>至 平成 16 年 3 月 31 日 〕 | 〔 自 平成 14 年 4 月 1 日<br>至 平成 15 年 3 月 31 日 〕 |
| <b>1株当たり当期純利益金額</b>                             |   |   |
| 当期純利益(千円)                                       | 6,883,878                                   | 6,269,543                                   |
| 普通株主に帰属しない金額(千円)                                | 26,125                                      | 18,900                                      |
| (うち役員賞与金)                                       | (26,125)                                    | (18,900)                                    |
| 普通株式に係る当期純利益(千円)                                | 6,857,753                                   | 6,250,643                                   |
| 期中平均株式数(千株)                                     | 29,467                                      | 27,225                                      |
|   |   |   |
| <b>潜在株式調整後1株当たり当期純利益金額</b>                      |   |   |
| 当期純利益調整額(千円)                                    | -   | -   |
| 普通株式増加数(千株)                                     | 2,435                                       | 4,105                                       |
| (うち転換社債)  | (1,978)                                     | (4,059)                                     |
| (うち新株予約権)                                       | (456)                                       | ( 46)                                       |
| 希薄化効果を有しないため、潜在株式調整後1株当たり当期純利益の算定に含めなかった潜在株式の概要 | -   | 第5回無担保新株引受権付社債(額面総額739,200千円)               |

役員 の 異 動 （平成 16 年 6 月 29 日付）

（ 1 ）. 代表者の異動

該当事項はありません。

（ 2 ）. その他の役員の異動

新任取締役候補

|     |     |    |        |              |
|-----|-----|----|--------|--------------|
| 取締役 | 瀬田  | 大  | （現執行役員 | 名古屋事業本部副本部長） |
| ”   | 山中  | 雅文 | （ ”    | 統括本部財務部長）    |
| ”   | 池田  | 浩照 | （ ”    | 名古屋事業本部業務部長） |
| ”   | 井之上 | 浩昭 | （ ”    | 名古屋事業本部車両部長） |
| ”   | 赤瀬  | 雅之 | （ ”    | 名古屋事業本部営業部長） |
| ”   | 古賀  | 靖永 | （ ”    | 九州事業本部営業部長）  |

以上

# 平成16年3月期 決算発表 (参考資料)

平成16年5月17日

株式会社ユー・エス・エス

コー番号4732 東名第一部

## 1. 業績

(連結業績) (単位:百万円)

|       | 15年3月期 |        | 16年3月期 |        | 17年3月期 |  |
|-------|--------|--------|--------|--------|--------|--|
|       | 実績     | 実績     | 増減率    | 予想     | 増減率    |  |
| 売上高   | 33,819 | 42,425 | 25.4%  | 48,300 | 13.8%  |  |
| 営業利益  | 15,335 | 18,017 | 17.5%  | 19,550 | 8.5%   |  |
| 経常利益  | 15,382 | 18,207 | 18.4%  | 19,750 | 8.5%   |  |
| 当期純利益 | 7,645  | 8,907  | 16.5%  | 10,330 | 16.0%  |  |

(単独業績) (単位:百万円)

|       | 15年3月期 |        | 16年3月期 |        | 17年3月期 |  |
|-------|--------|--------|--------|--------|--------|--|
|       | 実績     | 実績     | 増減率    | 予想     | 増減率    |  |
| 売上高   | 21,608 | 23,583 | 9.1%   | 24,500 | 3.9%   |  |
| 営業利益  | 12,560 | 13,843 | 10.2%  | 14,500 | 4.7%   |  |
| 経常利益  | 12,669 | 14,036 | 10.8%  | 14,700 | 4.7%   |  |
| 当期純利益 | 6,269  | 6,883  | 9.8%   | 7,900  | 14.8%  |  |

## 2. 種類別営業収益

(連結業績) (単位:百万円)

|                | 15年3月期 |        | 16年3月期 |        | 17年3月期 |  |
|----------------|--------|--------|--------|--------|--------|--|
|                | 実績     | 実績     | 増減率    | 予想     | 増減率    |  |
| <オートオークション事業>  |        |        |        |        |        |  |
| 出品手数料          | 9,305  | 9,964  | 7.1%   | 10,890 | 9.3%   |  |
| 成約手数料          | 6,742  | 7,793  | 15.6%  | 8,789  | 12.8%  |  |
| 落札手数料          | 7,481  | 8,800  | 17.6%  | 9,892  | 12.4%  |  |
| 商品売上高          | 1,052  | 1,006  | 4.4%   | 918    | 8.8%   |  |
| その他の営業収入       | 4,056  | 4,832  | 19.1%  | 5,619  | 16.3%  |  |
| オートオークション事業計   | 28,638 | 32,397 | 13.1%  | 36,109 | 11.5%  |  |
| <中古自動車等買取販売事業> |        |        |        |        |        |  |
| 中古車買取販売        | 2,969  | 5,335  | 79.7%  | 6,202  | 16.3%  |  |
| 事故現状車買取販売      | 2,212  | 4,693  | 112.2% | 5,987  | 27.6%  |  |
| 中古自動車等買取販売事業計  | 5,181  | 10,028 | 93.5%  | 12,190 | 21.6%  |  |
| 合計             | 33,819 | 42,425 | 25.4%  | 48,300 | 13.8%  |  |

(単独業績) (単位:百万円)

|       | 15年3月期 |        | 16年3月期 |        | 17年3月期 |  |
|-------|--------|--------|--------|--------|--------|--|
|       | 実績     | 実績     | 増減率    | 予想     | 増減率    |  |
| 出品手数料 | 7,148  | 7,433  | 4.0%   | 7,767  | 4.5%   |  |
| 成約手数料 | 5,020  | 5,573  | 11.0%  | 5,816  | 4.4%   |  |
| 落札手数料 | 5,543  | 6,256  | 12.9%  | 6,553  | 4.7%   |  |
| 商品売上高 | 1,052  | 1,006  | 4.4%   | 918    | 8.8%   |  |
| その他の  | 2,843  | 3,314  | 16.6%  | 3,446  | 4.0%   |  |
| 合計    | 21,608 | 23,583 | 9.1%   | 24,500 | 3.9%   |  |

## 3. 設備投資、減価償却額

(連結業績) (単位:百万円)

|             | 15年3月期 |        | 16年3月期 |        | 17年3月期 |  |
|-------------|--------|--------|--------|--------|--------|--|
|             | 実績     | 実績     | 増減率    | 予想     | 増減率    |  |
| 設備投資額       |        |        |        |        |        |  |
| 支出ベ－ス       | 15,220 | 17,825 | 17.1%  | 23,000 | 29.0%  |  |
| 完工ベ－ス       | 14,360 | 18,985 | 32.2%  | 26,306 | 38.6%  |  |
| 減価償却費および償却費 | 1,688  | 1,740  | 3.1%   | 2,818  | 62.0%  |  |

(単独業績) (単位:百万円)

|             | 15年3月期 |        | 16年3月期 |        | 17年3月期 |  |
|-------------|--------|--------|--------|--------|--------|--|
|             | 実績     | 実績     | 増減率    | 予想     | 増減率    |  |
| 設備投資額       |        |        |        |        |        |  |
| 支出ベ－ス       | 14,962 | 16,925 | 13.1%  | 22,120 | 30.7%  |  |
| 完工ベ－ス       | 14,159 | 18,074 | 27.6%  | 25,412 | 40.6%  |  |
| 減価償却費および償却費 | 1,328  | 1,417  | 6.7%   | 2,171  | 53.2%  |  |